



ประกาศโรงพยาบาลสิชล

เรื่อง เชิญชวนเสนอราคาจ้างตกแต่งภายในอาคารเทคนิคการแพทย์ ชั้นที่ ๒

ด้วย โรงพยาบาลสิชล อำเภอสิชล จังหวัดนครศรีธรรมราช มีความประสงค์จะเชิญชวน
เสนอราคาจ้างตกแต่งภายในอาคารเทคนิคการแพทย์ ชั้นที่ ๒ โดยให้เสนอเอกสารหลักฐานดังต่อไปนี้

๑. ใบเสนอราคารวมภาษีมูลค่าเพิ่ม
๒. ภาพ ๓ มิตินำเสนอในทุกมุมมอง
๓. บัญชีแสดงปริมาณงาน
๔. เอกสารจดทะเบียนการค้า ผู้เสียภาษี
๕. สำเนาบัตรประจำตัวประชาชนผู้รับจ้าง
๖. สำเนาทะเบียนบ้านผู้รับจ้าง

ดังนั้น จึงขอความร่วมมือมายังท่าน เพื่อพิจารณาเสนอราคาให้กับทางโรงพยาบาลสิชล
ประกอบการพิจารณาดำเนินการจัดจ้างตามระเบียบพัสดุต่อไป โดยแจ้งกลับฝ่ายพัสดุ โรงพยาบาลสิชล
ให้ดำเนินการเสนอราคาพร้อมรายละเอียด ทางไปรษณีย์ด่วนพิเศษ หรือไปรษณีย์อิเล็กทรอนิกส์
sichonsup@gmail.com หรือทางโทรสาร ๐ ๗๕๕๓ ๖๓๘๑ ภายในวันที่ ๘ พฤษภาคม ๒๕๖๐

ประกาศ ณ วันที่ ๒๗ เมษายน พ.ศ. ๒๕๖๐

(นายอารักษ์ วงศ์วรชาติ)
ผู้อำนวยการโรงพยาบาลสิชล

**คุณลักษณะงานจ้างตกแต่งภายใน
อาคารเทคนิคการแพทย์ ชั้นที่ ๒ ณ โรงพยาบาลสิชล
อำเภอสิชล จังหวัดนครศรีธรรมราช**

๑. ความต้องการ เพื่อตกแต่งบริเวณภายในอาคารเทคนิคการแพทย์ ชั้นที่ ๒ ให้เหมาะสมสะดวกสบาย มีความสวยงาม โดดเด่น เป็นระเบียบเรียบร้อยเพื่อรองรับผู้ป่วยทางด้านกายภาพบำบัดและผู้มารับบริการของโรงพยาบาล

๒. วัตถุประสงค์ เพื่อดำเนินการจัดจ้างตกแต่งภายในอย่างเร่งด่วนเพื่อเปิดให้บริการของแผนกกายภาพบำบัด บริเวณชั้น ๒ ของอาคารเทคนิคการแพทย์เนื่องจากมีอัตราเพิ่มขึ้นของผู้ป่วยทำให้พื้นที่เดิมที่เปิดให้บริการอยู่มีความแออัด ปรับสถานที่ใหม่ให้แผนกกายภาพบำบัดเดิมเป็นห้องตรวจทางคลินิกจักษุและพื้นที่ปฏิบัติงานของคลินิกจักษุเดิมให้เป็นห้องตรวจของคลินิก หู คอ จมูก เพื่อให้มีความเหมาะสมกับสภาพการใช้งาน มีความสวยงาม โดดเด่น เป็นระเบียบเรียบร้อย เป็นพื้นที่ที่ให้บริการของแผนกกายภาพบำบัดและเพื่อจัดเตรียมการตกแต่งพื้นที่ดังกล่าวไว้สำหรับรองรับการเปิดให้บริการผู้ป่วยของโรงพยาบาลสิชลต่อไป

๓. คุณลักษณะงานจ้าง ตกแต่งภายในอาคารเทคนิคการแพทย์ ชั้นที่ ๒ โรงพยาบาลสิชล โดยมีรายละเอียดดังนี้

๓.๑ งานตกแต่งผนังข้างอาคาร โดยกรุผนังข้างอาคารโครงคร่าวไม้เนื้อแข็ง ขนาด ๑ นิ้ว x ๒ นิ้ว กรุทับด้วยไม้อัดยางหนา ๘ มม. เกรด A ทาน้ำยากันมอด กรุทับด้วยแผ่นลามิเนตสีลายไม้ เว้นร่องรอยต่อซีลด้วยซิลิโคน ทำกล่องโหวไฟดาวน์ไลท์ที่ผนังขนาด ๐.๔๐x๑.๑๐ เมตร ปิดขอบด้วยไม้เนื้อแข็งทำสี (ไม้สัก) จำนวน ๗๗.๖๐ ตารางเมตร และติดไฟดาวน์ไลท์ LED ๒.๕ GREEN จำนวน ๑๐ ชุด

๓.๒ งานกันผนังกลางห้อง โครงคร่าวไม้เนื้อแข็ง ขนาด ๑ ๑/๒ นิ้ว x ๓ นิ้ว กรุทับด้วยไม้อัดยาง ๘ มม. เกรด A ๒ หน้า ทาน้ำยากันมอด กรุทับด้วยแผ่นลามิเนตสีลายไม้ เว้นร่องรอยต่อซีลด้วยซิลิโคน ทำกล่องไฟดาวน์ไลท์ที่ผนังขนาด ๐.๔๐x๑.๑๐ เมตร ปิดขอบด้วยไม้เนื้อแข็งทำสี (ไม้สัก) จำนวน ๓๐ ตารางเมตร และติดไฟดาวน์ไลท์ LED ๒.๕ GREEN จำนวน ๕ ชุด

๓.๓ งานตกแต่งทำเคาน์เตอร์โครงคร่าวไม้อัด ๒๐ มม. เกรด A กรุทับด้วยแผ่นหินแกรนิต ขนาด ๐.๖๐x๑.๕๐ เมตร จำนวน ๖.๕ เมตร

๓.๔ งานทำตู้ติดผนังด้านหลังเคาน์เตอร์ ขนาด ๐.๔๐x๑.๐๐ เมตร โครงคร่าวไม้อัดยาง หนา ๒๐ มม. กรุทับด้วยแผ่นลามิเนตสีพื้น จำนวน ๒.๔ ตารางเมตร

๓.๕ งานกรุผนังหลังเคาน์เตอร์ โครงคร่าวไม้เนื้อแข็ง ขนาด ๑ นิ้ว x ๒ นิ้ว กรุทับด้วยไม้อัดยาง หนา ๘ มม. เกรด A ทาน้ำยากันมอด กรุทับด้วยแผ่นลามิเนตสีลายไม้ เว้นร่องรอยต่อซีลด้วยซิลิโคน จำนวน ๑๖ ตารางเมตร

๓.๖ งานตกแต่งฝ้าเพดานบนเคาน์เตอร์ กรุฝ้าเพดานบนเคาน์เตอร์ โครงคร่าวไม้เนื้อแข็ง ขนาด ๑ นิ้ว x ๒ นิ้ว กรุทับด้วยไม้อัดยาง หนา ๘ มม. เกรด A กรุทับด้วยลามิเนตสีลายไม้ จำนวน ๔.๕๐ ตารางเมตรและติดไฟดาวน์ไลท์ LED ๒.๕ GREEN จำนวน ๖ ชุด

๓.๗ งานทำบานประตู บานเลื่อน (โครงคร่าวไม้เนื้อแข็งกรุทับด้วยแผ่นลามิเนตสีลายไม้)

๓.๗.๑ ประตูบานเลื่อนห้องพักรักษาพยาบาล ขนาด ๐.๙๐ x ๒.๐๐ เมตร จำนวน ๑ ชุด

๓.๗.๒ ประตูบานเลื่อนห้องตรวจ ขนาด ๐.๙๐ x ๒.๐๐ เมตร จำนวน ๒ ชุด

๓.๘ กระจกเงาขนาด ๐.๔๐x๑.๑๐ เมตร จำนวน ๑๐ แผ่น

๔. กำหนดแล้วเสร็จภายใน ๔๕ วัน

๕. ระยะเวลาการรับประกัน ภายใน ๑ ปี นับแต่วันส่งมอบงานจ้าง

ตารางแสดงวงเงินงบประมาณที่ได้รับจัดสรรและราคากลาง (ราคาอ้างอิง)
ในการจัดซื้อจัดจ้างที่มีใช้งานก่อสร้าง

๑. ชื่อโครงการ ตกลงราคาจ้างตกแต่งภายในอาคารเทคนิคการแพทย์ ชั้นที่ ๒
/หน่วยงานเจ้าของโครงการ แผนกกายภาพบำบัด กลุ่มงานเวชกรรมฟื้นฟู โรงพยาบาลสิชล
๒. วงเงินงบประมาณที่ได้รับจัดสรร ๔๙๙,๙๐๕ บาท (สี่แสนเก้าหมื่นเก้าพันเก้าร้อยห้าบาทถ้วน)รวมภาษีมูลค่า
เพิ่มและค่าใช้จ่ายทั้งปวง
๓. วันที่กำหนดราคากลาง (ราคาอ้างอิง) วันที่ ๒๕ เมษายน ๒๕๖๐
เป็นเงิน ๔๙๙,๙๐๕ บาท (สี่แสนเก้าหมื่นเก้าพันเก้าร้อยห้าบาทถ้วน) รวมภาษีมูลค่าเพิ่มและค่าใช้จ่ายทั้งปวง
ราคา/หน่วย (ถ้ามี).....-.....บาท
๔. แหล่งที่มาของราคากลาง (ราคาอ้างอิง)
แบบ พร.๔ งานตกแต่งภายในอาคารเทคนิคการแพทย์ ชั้นที่ ๒ สถานที่ก่อสร้างโรงพยาบาลสิชล
๕. รายชื่อเจ้าหน้าที่ผู้กำหนดราคากลาง (ราคาอ้างอิง) ทุกคน
 - ๑) นางสาวสมร วงศ์วิวัฒน์ นักจัดการงานทั่วไปชำนาญการ ประธานกรรมการ
 - ๒) นางสาวชุตินา ภูมิภักดิ์ นักกายภาพบำบัดชำนาญการ กรรมการ
 - ๓) นายธราวุฒิ พันธุ์คง นายช่างเทคนิค กรรมการ



โครงการก่อสร้าง..งานตกแต่งภายในอาคารเทคนิคการแพทย์ ชั้นที่ 2.....

สถานที่ก่อสร้าง...โรงพยาบาลสิชล.....

ประมาณการโดย...นายธราวุฒิ พันธุ์คง..... เมื่อวันที่..25..เดือน..เมษายน.....พ.ศ.....2560.....

ลำดับ ที่	รายการ	จำนวน	หน่วย	ราคาวัสดุสิ่งของและค่าแรงงาน		ค่าวัสดุ และแรงงาน	หมายเหตุ
				ราคาต่อหน่วย	จำนวนเงิน		
1	งานตกแต่งผนังข้างอาคาร	77.60	ตร.ม	2,811.00	218,133.60	218,133.60	
	กรุผนังข้างอาคารโครงเคร่าไม้เนื้อแข็ง ขนาด				-	-	
	1"x2" กรุทับด้วยไม้อัดยาง หน้า 8 มม.เกรด A				-	-	
	ทาน้ำยากันมอด กรุทับด้วยแผ่นลามิเนทสีลาย				-	-	
	ไม้ เวนร่องรอยต่อขึ้นด้วยซิลิโคน ทำกล่องโชว์				-	-	
	ไฟดาวไลท์ที่ผนังขนาด 0.40x1.10 ม. ปิดขอบ				-	-	
	ด้วยไม้เนื้อแข็งทำสี (ไม้สัก)				-	-	
	ติดไฟดาวไลท์ LED 2.5 GREEN	10	ชุด	385.00	3,850.00	3,850.00	
2	งานกันผนังกลางห้อง	30	ตร.ม	3,726.00	111,780.00	111,780.00	
	กันผนังกลางห้องโครงเคร่าไม้เนื้อแข็ง ขนาด				-	-	
	1 1/2"x3" กรุทับด้วยไม้อัดยาง 8 มม. เกรด A				-	-	
	2 หน้า ทาน้ำยากันมอดกรุทับด้วยแผ่นลามิเนต				-	-	
	สีลายไม้ เวนร่องรอยต่อขึ้นด้วยซิลิโคน ทำกล่อง				-	-	
	ไฟดาวไลท์ที่ผนังขนาด 0.40x1.10 ม. ปิดขอบ				-	-	
	ด้วยไม้เนื้อแข็งทำสี (ไม้สัก)				-	-	
	ติดไฟดาวไลท์ LED 2.5 GREEN	5	ชุด	385.00	1,925.00	1,925.00	
3	งานตกแต่งทำเคาน์เตอร์	6.5	ม.	10,550.00	68,575.00	68,575.00	
	งานทำเคาน์เตอร์โครงเคร่าไม้อัด 20 มม.เกรดA				-	-	
	กรุทับด้วยแผ่นหินแกรนิต ขนาด 0.60x6.50 ม.				-	-	
4	งานทำตู้ติดผนัง	2.4	ตร.ม	4,575.00	10,980.00	10,980.00	
	งานทำตู้ติดผนังด้านหลังเคาน์เตอร์ ขนาด				-	-	
	0.40x1.00 ม. โครงเคร่าไม้อัดยาง หน้า 20 มม.				-	-	
	กรุทับด้วยแผ่นลามิเนทสีพื้น				-	-	
5	งานกรุผนังหลังเคาน์เตอร์	16	ตร.ม	2,856.00	45,696.00	45,696.00	
	งานกรุผนังหลังเคาน์เตอร์ โครงเคร่าไม้เนื้อแข็ง				-	-	
	ขนาด 1"x2" กรุทับด้วยไม้อัดยาง หน้า 8 มม.				-	-	
	เกรด A ทาน้ำยากันมอด กรุทับด้วยแผ่นลามิเนต				-	-	
	สีลายไม้ เวนร่องรอยต่อขึ้นด้วยซิลิโคน				-	-	
6	งานตกแต่งฝ้าเพดานบนเคาน์เตอร์	4.50	ตร.ม	1,568.00	7,056.00	7,056.00	
	งานตกแต่งกรุฝ้าเพดานบนเคาน์เตอร์ โครงเคร่า				-	-	
						467,995.60	

01/1/25

โครงการก่อสร้าง..งานตกแต่งภายในอาคารเทคนิคการแพทย์ ชั้นที่ 2.....

สถานที่ก่อสร้าง...โรงพยาบาลสิชล.....

ประมาณการโดย...นายธราวุฒิ พันธุ์คง..... เมื่อวันที่..25..เดือน.....เมษายน.....พ.ศ.2560...

ลำดับ ที่	รายการ	จำนวน	หน่วย	ราคาวัสดุสิ่งของ		ค่าวัสดุ และแรงงาน	หมายเหตุ
				ราคาต่อหน่วย	จำนวนเงิน		
	ยอดยกมา					467995.60	
	ไม้เนื้อแข็ง ขนาด 1"x2"กรุทับด้วยไม้อัดยาง						
	หนา 8 มม.เกรด A กรุทับด้วยลามิเนตสีลายไม้						
	ติดไฟดวไลท์ LED 2.5 GREEN	6	ชุด	385.00	2,310.00	2,310.00	
7	งานทำบานประตู (บานเลื่อน)					0.00	
	ห้องพักพยาบาล ขนาด 0.90x2.00 ม.	1	ชุด	9,200.00	9,200.00	9,200.00	
	ห้องตรวจ ขนาด 0.90x2.00 ม.	2	ชุด	9,200.00	18,400.00	18,400.00	
	(โครงคร่าไม้เนื้อแข็งกรุทับด้วยแผ่นลามิเนตสีลายไม้)					0.00	
8	กระจุกเงาขนาด 0.40x1.10 ม.	10	แผ่น	200.00	2,000.00	2,000.00	
						499,905.60	
	รวมราคาและค่าแรง					499,905.00	

๐๓๓

แบบงานตักแตงอาคารเทคนิคการแพทย์

ผู้ทำเอง. โรงพยาบาลสิชล

สถานที่ก่อสร้าง: โรงพยาบาลสิชล ต.สิชล อ.สิชล จ.นครศรีธรรมราช

รายการประกอบแบบ

- ๑ ผังห้องฉุกเฉิน (รวมเตียง)
- ๒ ผังโถงรับผู้ป่วยฉุกเฉิน
- ๓ ผังโถงรับผู้ป่วยฉุกเฉิน
- ๔ ผังโถงรับผู้ป่วยฉุกเฉิน
- ๕ ผังโถงรับผู้ป่วยฉุกเฉิน
- ๖ ผังโถงรับผู้ป่วยฉุกเฉิน
- ๗ ผังโถงรับผู้ป่วยฉุกเฉิน
- ๘ ผังโถงรับผู้ป่วยฉุกเฉิน
- ๙ ผังโถงรับผู้ป่วยฉุกเฉิน
- ๑๐ ผังโถงรับผู้ป่วยฉุกเฉิน
- ๑๑ ผังโถงรับผู้ป่วยฉุกเฉิน
- ๑๒ ผังโถงรับผู้ป่วยฉุกเฉิน
- ๑๓ ผังโถงรับผู้ป่วยฉุกเฉิน
- ๑๔ ผังโถงรับผู้ป่วยฉุกเฉิน
- ๑๕ ผังโถงรับผู้ป่วยฉุกเฉิน
- ๑๖ ผังโถงรับผู้ป่วยฉุกเฉิน
- ๑๗ ผังโถงรับผู้ป่วยฉุกเฉิน
- ๑๘ ผังโถงรับผู้ป่วยฉุกเฉิน
- ๑๙ ผังโถงรับผู้ป่วยฉุกเฉิน
- ๒๐ ผังโถงรับผู้ป่วยฉุกเฉิน
- ๒๑ ผังโถงรับผู้ป่วยฉุกเฉิน
- ๒๒ ผังโถงรับผู้ป่วยฉุกเฉิน
- ๒๓ ผังโถงรับผู้ป่วยฉุกเฉิน
- ๒๔ ผังโถงรับผู้ป่วยฉุกเฉิน
- ๒๕ ผังโถงรับผู้ป่วยฉุกเฉิน
- ๒๖ ผังโถงรับผู้ป่วยฉุกเฉิน
- ๒๗ ผังโถงรับผู้ป่วยฉุกเฉิน
- ๒๘ ผังโถงรับผู้ป่วยฉุกเฉิน
- ๒๙ ผังโถงรับผู้ป่วยฉุกเฉิน
- ๓๐ ผังโถงรับผู้ป่วยฉุกเฉิน
- ๓๑ ผังโถงรับผู้ป่วยฉุกเฉิน
- ๓๒ ผังโถงรับผู้ป่วยฉุกเฉิน
- ๓๓ ผังโถงรับผู้ป่วยฉุกเฉิน
- ๓๔ ผังโถงรับผู้ป่วยฉุกเฉิน
- ๓๕ ผังโถงรับผู้ป่วยฉุกเฉิน
- ๓๖ ผังโถงรับผู้ป่วยฉุกเฉิน
- ๓๗ ผังโถงรับผู้ป่วยฉุกเฉิน
- ๓๘ ผังโถงรับผู้ป่วยฉุกเฉิน
- ๓๙ ผังโถงรับผู้ป่วยฉุกเฉิน
- ๔๐ ผังโถงรับผู้ป่วยฉุกเฉิน
- ๔๑ ผังโถงรับผู้ป่วยฉุกเฉิน
- ๔๒ ผังโถงรับผู้ป่วยฉุกเฉิน
- ๔๓ ผังโถงรับผู้ป่วยฉุกเฉิน
- ๔๔ ผังโถงรับผู้ป่วยฉุกเฉิน
- ๔๕ ผังโถงรับผู้ป่วยฉุกเฉิน
- ๔๖ ผังโถงรับผู้ป่วยฉุกเฉิน
- ๔๗ ผังโถงรับผู้ป่วยฉุกเฉิน
- ๔๘ ผังโถงรับผู้ป่วยฉุกเฉิน
- ๔๙ ผังโถงรับผู้ป่วยฉุกเฉิน
- ๕๐ ผังโถงรับผู้ป่วยฉุกเฉิน

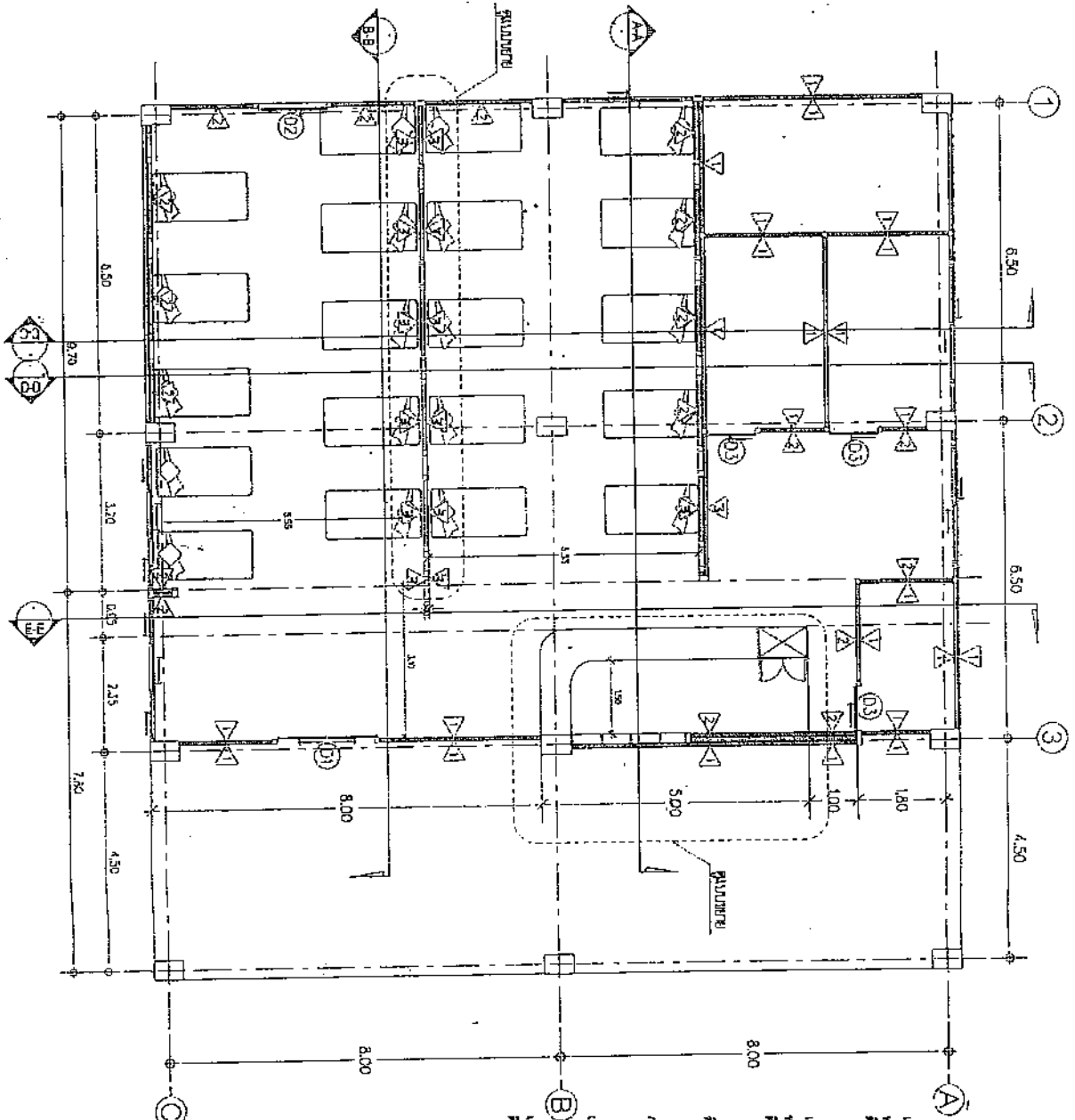

แบบงานเฟอร์นิเจอร์
ฉุกเฉิน (รูป 2)

เจ้าของ: วิทยาลัย
พยาบาล
ราชภัฏวชิรเวศน์
เชียงใหม่

เขียนแบบ: *[Signature]*
หรือ อาจารย์ รุ่งโรจน์
นพรัตน์

ตรวจสอบ: *[Signature]*
นางสาวอรุณ รุ่งโรจน์
นักศึกษาระดับปริญญาตรี

อนุมัติ: *[Signature]*
นางสาวอรุณ รุ่งโรจน์
ผู้อำนวยการวิทยาลัยพยาบาลราชภัฏวชิรเวศน์

วันที่: *[Signature]*

Scale 1:100

แปลนภายใน

โครงการ: Inletor Sion Hospital

วันที่: _____

ผู้ร่าง: _____

ผู้ตรวจสอบ: _____

ผู้อนุมัติ: _____

วันที่อนุมัติ: _____

Drawing Title: _____

Revised Drawing: _____

Date: _____

Scale: 1:100

Drawn by: _____

Date: _____

Checked: _____

Toll: _____

Dwg no: _____

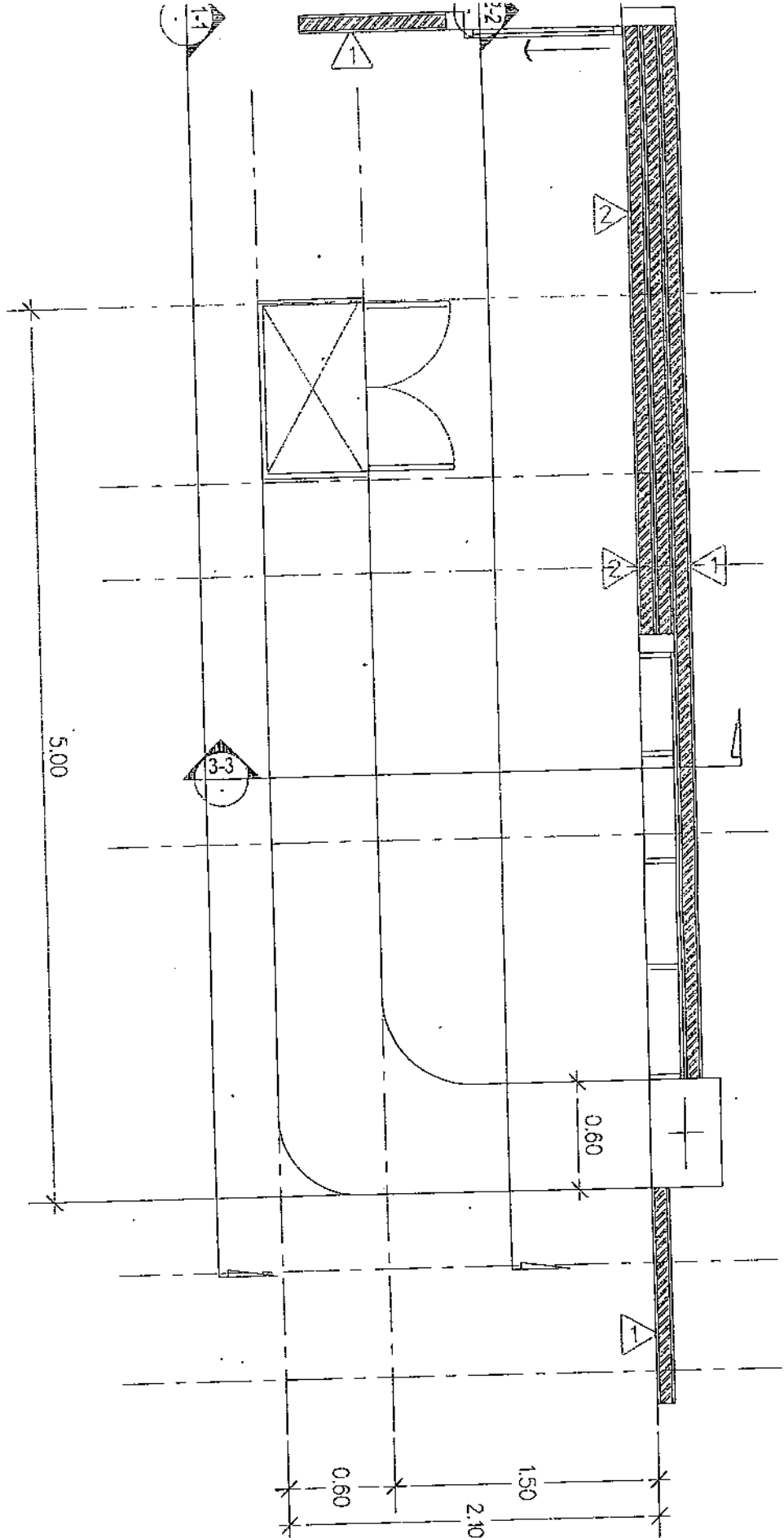

แผนงานเฟอร์นิเจอร์
ห้องพยาบาล (ชั้น 2)

เจ้าหน้า
พ.ช.ช.ด

เขียนแบบ
นาง อรุณี พันธุ์
นารถพงศ์

ตรวจแบบ
นางสาวอรุณี อัครวิวัฒน์
นางสาวอรุณี อัครวิวัฒน์

อนุมัติ
นางอรุณี อัครวิวัฒน์
ผู้อำนวยการฝ่ายสถาปัตย์

วันที่

แผนงาน Queue Counter
Scale 1:25

สถานที่ :
Inhaler Sicheon Hospital

วันที่ :
หน้างาน

ผู้เขียนแบบ :
นางอรุณี อัครวิวัฒน์

ผู้ตรวจแบบ :
นางสาวอรุณี อัครวิวัฒน์

ชื่อสถาปนิก :
นายสุวิทย์ วัฒนศิริ

ชื่อสถาปนิก :
นางสาวอรุณี อัครวิวัฒน์

ชื่อสถาปนิก :
นางสาวอรุณี อัครวิวัฒน์

ชื่อสถาปนิก :
นางสาวอรุณี อัครวิวัฒน์

ชื่อสถาปนิก :
นางสาวอรุณี อัครวิวัฒน์

ชื่อสถาปนิก :
นางสาวอรุณี อัครวิวัฒน์

ชื่อสถาปนิก :
นางสาวอรุณี อัครวิวัฒน์

ชื่อสถาปนิก :
นางสาวอรุณี อัครวิวัฒน์

ชื่อสถาปนิก :
นางสาวอรุณี อัครวิวัฒน์

ชื่อสถาปนิก :
นางสาวอรุณี อัครวิวัฒน์

ชื่อสถาปนิก :
นางสาวอรุณี อัครวิวัฒน์

ชื่อสถาปนิก :
นางสาวอรุณี อัครวิวัฒน์

ชื่อสถาปนิก :
นางสาวอรุณี อัครวิวัฒน์

ชื่อสถาปนิก :
นางสาวอรุณี อัครวิวัฒน์

ชื่อสถาปนิก :
นางสาวอรุณี อัครวิวัฒน์

ชื่อสถาปนิก :
นางสาวอรุณี อัครวิวัฒน์

ชื่อสถาปนิก :
นางสาวอรุณี อัครวิวัฒน์

ชื่อสถาปนิก :
นางสาวอรุณี อัครวิวัฒน์

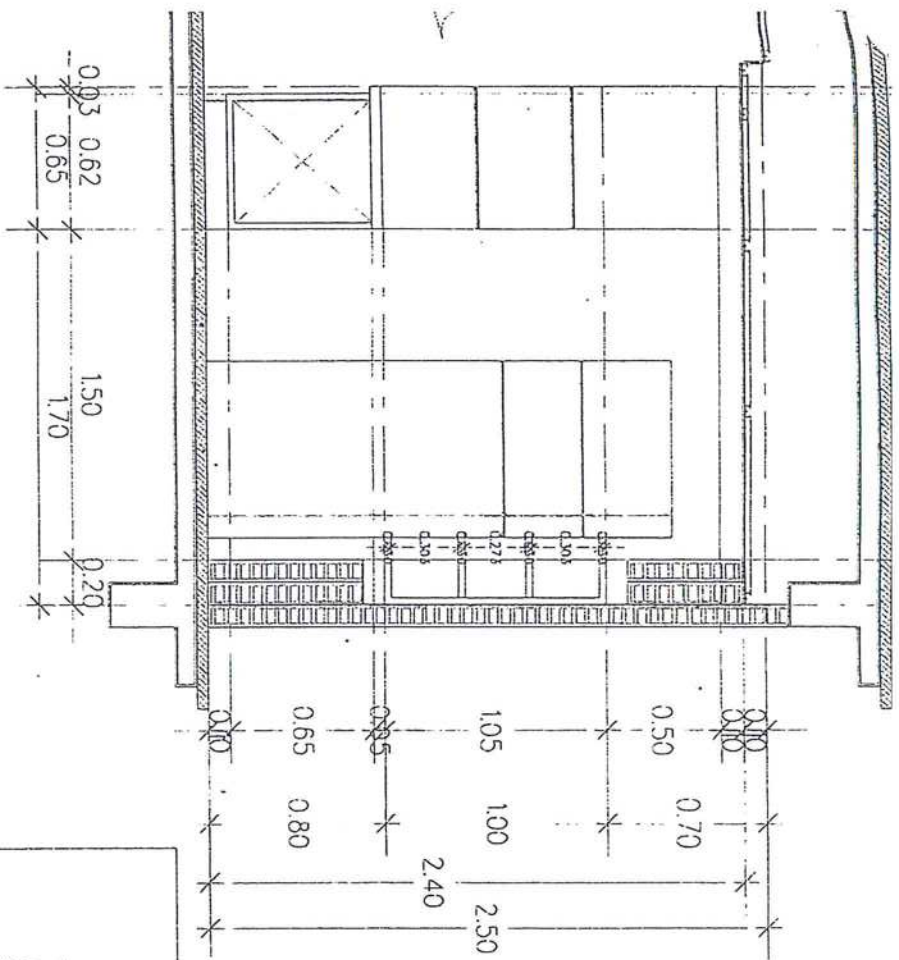

รูปตัด 3-3
Scale 1:25

DOWNLIGHT

แบบงานเฟอร์นิเจอร์
ของภาพ (ชั้น 2)

เจ้าของ

สม. สีธา

เขียนแบบ (ฟรี) โดย

นาย อรรถสิทธิ์ ชัยศักดิ์
นางช่างเทคนิค

ตรวจแบบ (ฟรี)

นางสาวสมพร วงศ์วิวัฒน์
นางช่างเทคนิคชำนาญการด้านเทคนิคการ

อนุมัติ (ฟรี)

นายอรรถสิทธิ์ วงศ์วิวัฒน์
ผู้อำนวยการโรงพยาบาลราชวิถี

วันที่

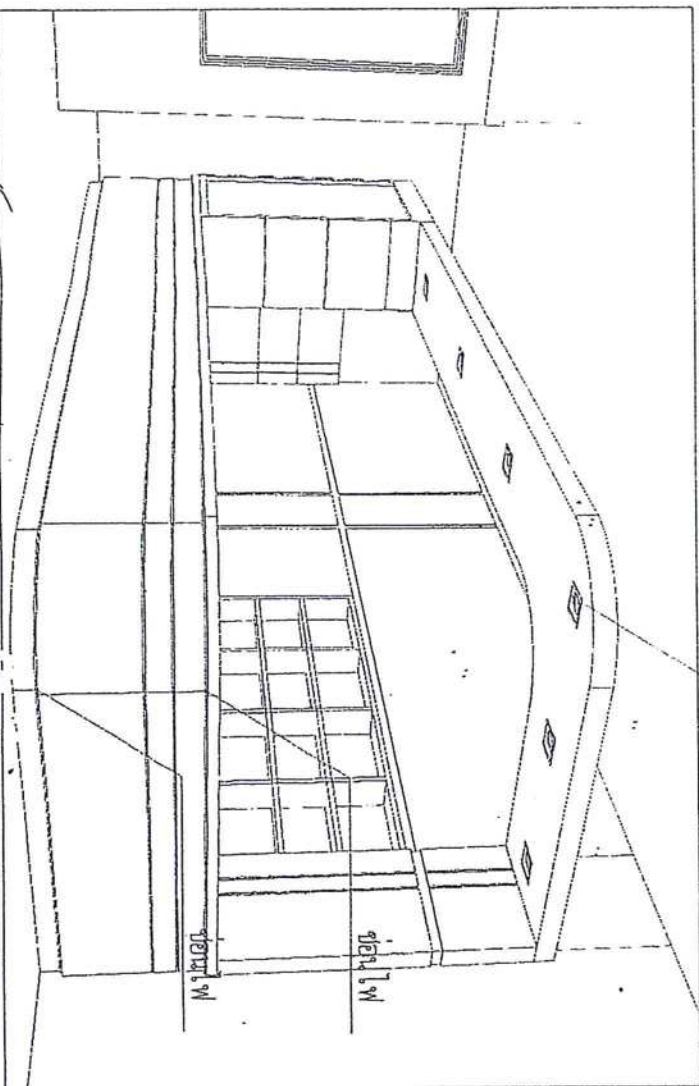

โรงพยาบาล :

Inferior Sitchon Hospital

ที่รับ :

อำนวยการ

นายอรรถสิทธิ์

เจ้าหน้าที่จะทำการ :

เขียนแบบ :

นายอรรถสิทธิ์ ชัยศักดิ์

สถาปนิก/Architects :

นายอรรถสิทธิ์ ชัยศักดิ์

วันที่ 18/05/2565

ARCHITECTS/ENGINEERS :

Drawing Title :

Revised Drawing :

Date : Details :

หมายเหตุ

Check Scale: The Drawing of Dimensions should be checked on the Plan and Elevation Drawing should be checked before Commencement By Plumbing & Elec.

Scale :

1:25

Drawn by :

Date :

Checked :

Total Draw n

Checked :

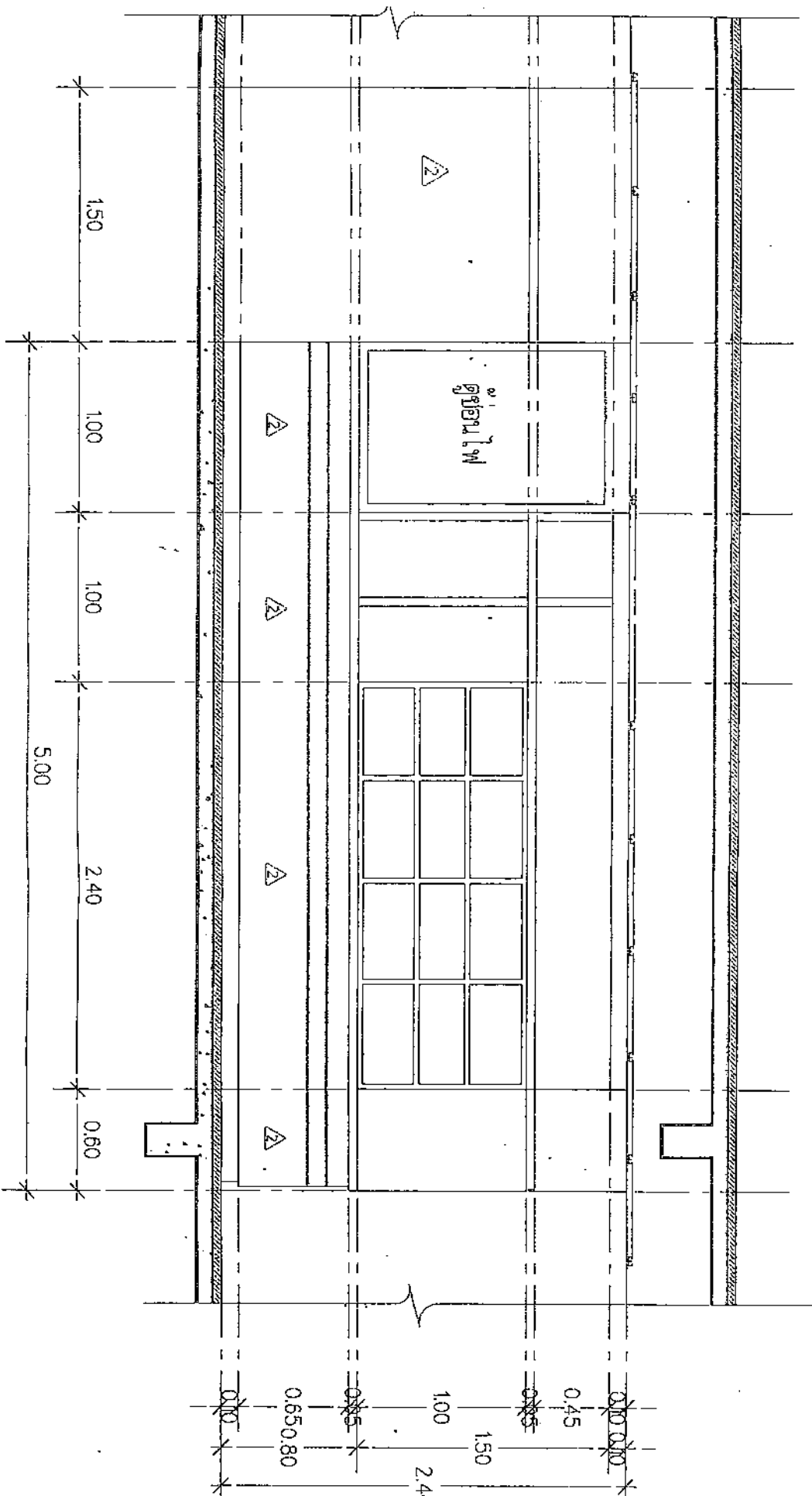

แผนผังอาคารพยาบาล (ฐาน 2)
ห้องพยาบาล (ฐาน 2)

เจ้าหน้า
รพ. สภ. ก.

เขียนแบบ
นาย อรุณ วัฒน
นภคชัญญะ

ตรวจสอบ
นาย อรุณ วัฒน
นภคชัญญะ

อนุมัติ
นาย อรุณ วัฒน
นภคชัญญะ

วันที่

Scale 1:25
1-1

Interior Sionon Hospital

Architects:
Sionon Hospital

Architects:
Sionon Hospital

Architects:
Sionon Hospital

Architects:
Sionon Hospital

Architects:
Sionon Hospital

Architects:
Sionon Hospital

Architects:
Sionon Hospital

Architects:
Sionon Hospital

Architects:
Sionon Hospital

Architects:
Sionon Hospital

Architects:
Sionon Hospital

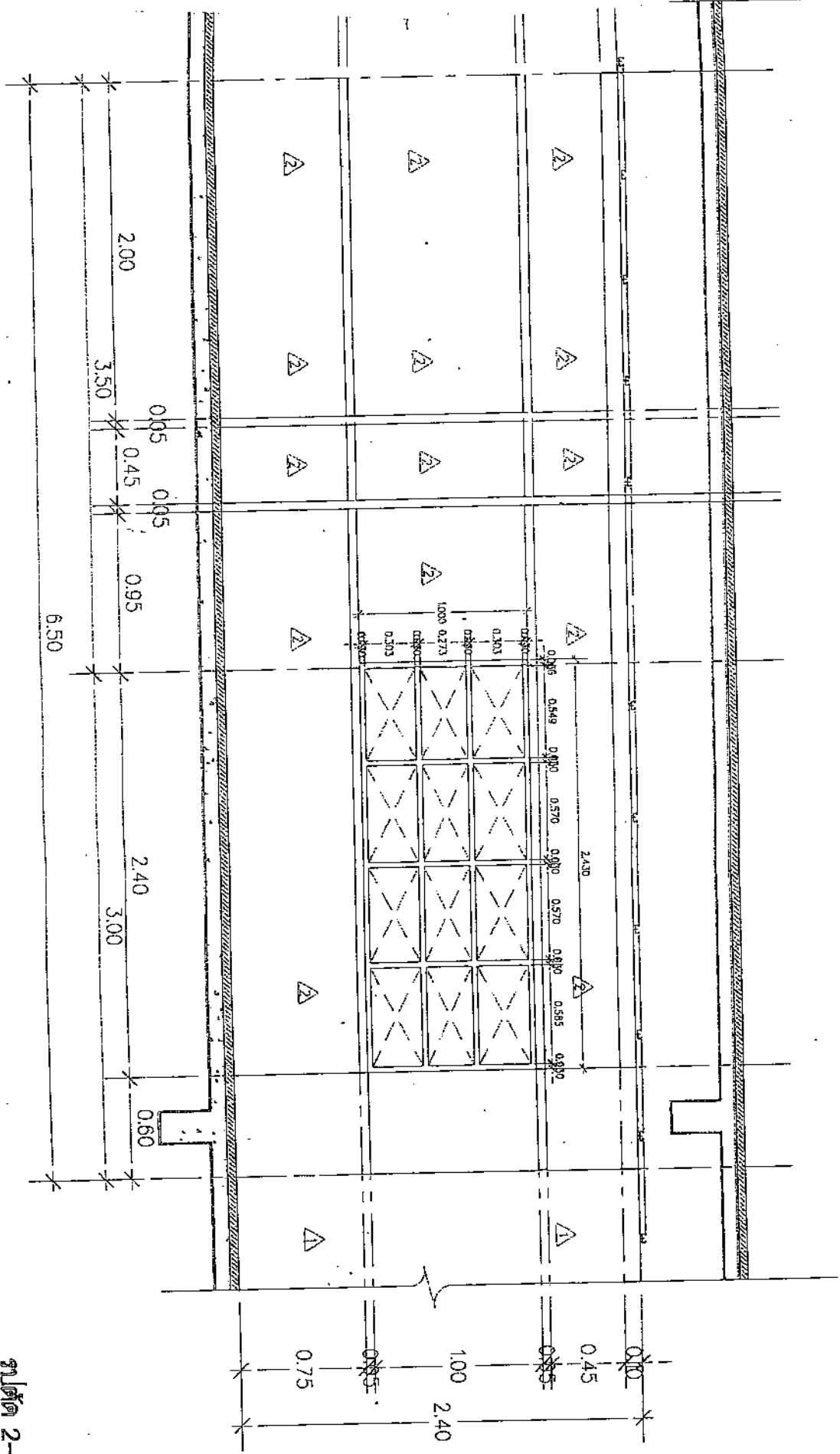

แบบแปลนห้องนอน (ชั้น 2)	เจ้าของ สมสิทธิ์	เขียนแบบ นาย อรรถวิทย์ พันธ์ นันทพัฒน์	ตรวจสอบแบบ นาย อรรถวิทย์ พันธ์ นันทพัฒน์	อนุมัติ นาย อรรถวิทย์ พันธ์ นันทพัฒน์	วันที่
-------------------------	---------------------	--	--	---	--------

รูปตัด 2-2
Scale 1:25

โครงการ : Interior Section Hospital	
วันที่ : _____	
ผู้เขียน : _____	
ผู้ตรวจสอบ : _____	
ผู้รับงาน/Architects : _____	
บริษัท/Company : _____	
ปี/ปี 1948B	
ENGINEERS :	
Drawing Title :	
Revised Drawing :	Date :
Date :	Date :
SCALE :	
Scale : 1:25	
Drawn by :	Date :
Checked by :	Date :
Total	Dwg no.

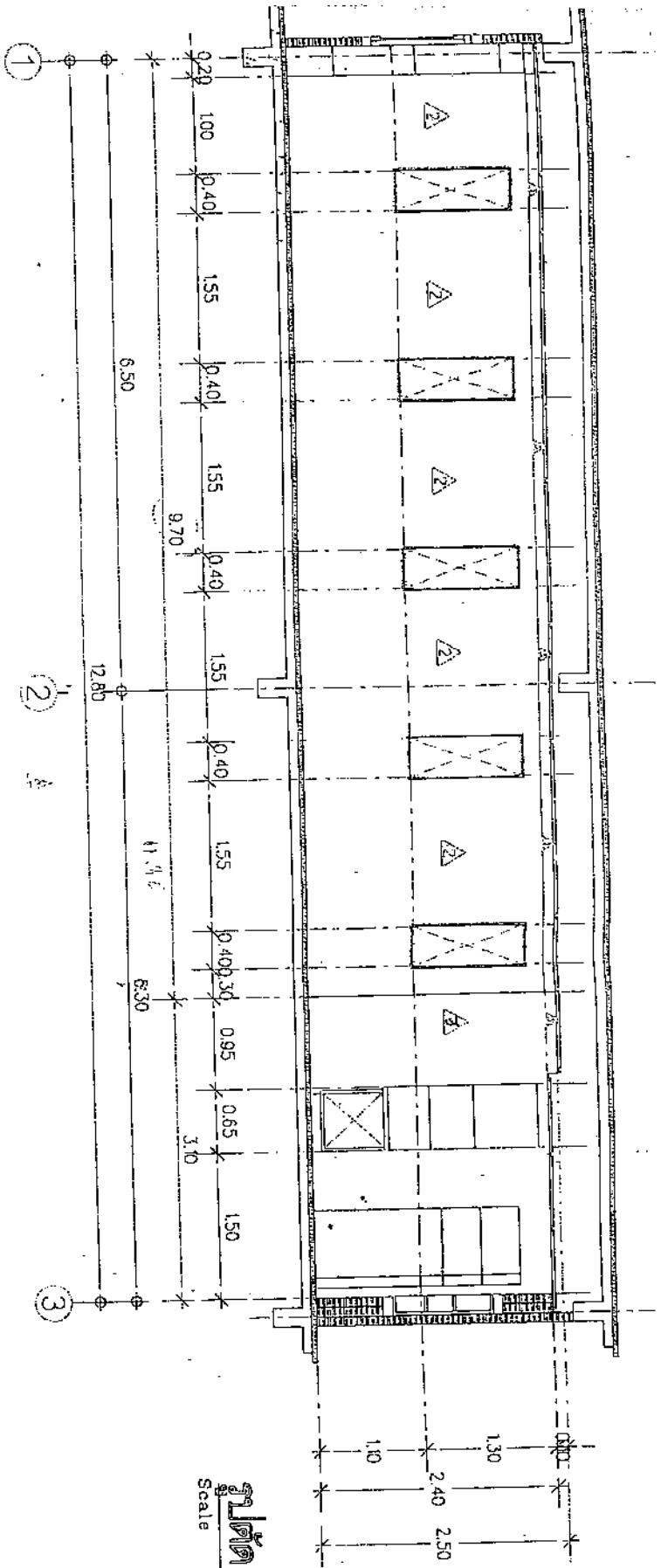

รูปตัด A-A
 Scale 1:50

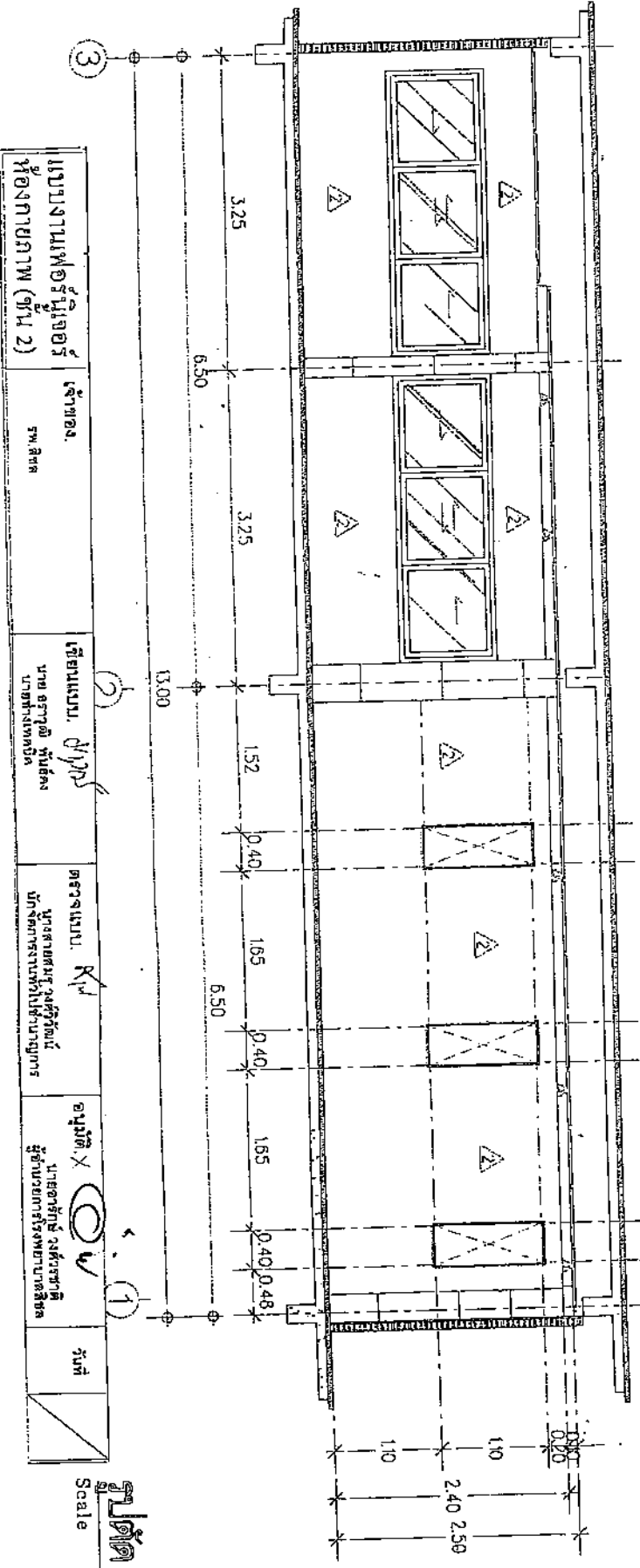

รูปตัด B-B
 Scale 1:50

หน่วยงานผู้ออกแบบ หน่วยงานสถาปัตย์ (ส่วน 2)	วิศวกร สม.สาร	วิศวกร นาย อรรถชัย ชื่นชื่น นาย อรุณรัตน์	วิศวกร นาย อรรถชัย ชื่นชื่น นาย อรุณรัตน์	วิศวกร นาย อรรถชัย ชื่นชื่น นาย อรุณรัตน์	วิศวกร นาย อรรถชัย ชื่นชื่น นาย อรุณรัตน์	วิศวกร นาย อรรถชัย ชื่นชื่น นาย อรุณรัตน์
--	------------------	---	---	---	---	---

วิศวกร นาย อรรถชัย ชื่นชื่น นาย อรุณรัตน์	วิศวกร นาย อรรถชัย ชื่นชื่น นาย อรุณรัตน์	วิศวกร นาย อรรถชัย ชื่นชื่น นาย อรุณรัตน์	วิศวกร นาย อรรถชัย ชื่นชื่น นาย อรุณรัตน์	วิศวกร นาย อรรถชัย ชื่นชื่น นาย อรุณรัตน์	วิศวกร นาย อรรถชัย ชื่นชื่น นาย อรุณรัตน์
วิศวกร นาย อรรถชัย ชื่นชื่น นาย อรุณรัตน์	วิศวกร นาย อรรถชัย ชื่นชื่น นาย อรุณรัตน์	วิศวกร นาย อรรถชัย ชื่นชื่น นาย อรุณรัตน์	วิศวกร นาย อรรถชัย ชื่นชื่น นาย อรุณรัตน์	วิศวกร นาย อรรถชัย ชื่นชื่น นาย อรุณรัตน์	วิศวกร นาย อรรถชัย ชื่นชื่น นาย อรุณรัตน์

Reviewed Drawing :
 Date :
 Drawn :
 Checked :
 Scale : 1:50

Inhibitor Station Hospital
 Scale 1:50

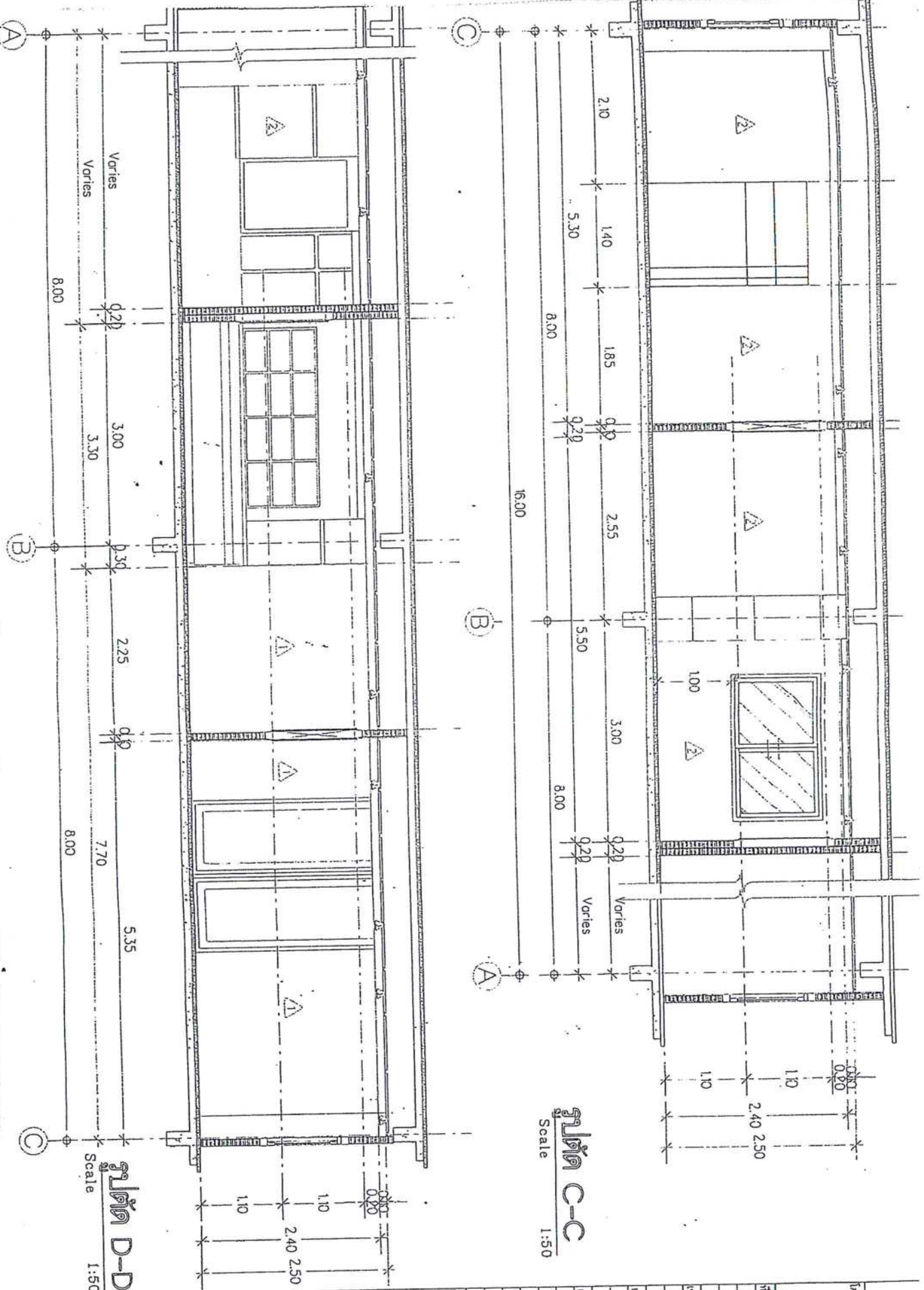

รูปตัด C-C
Scale 1:50

รูปตัด D-D
Scale 1:50

แบบงานเฟอร์นิเจอร์
ห้องกายภาพ (ฐาน 2)

เจ้าทาง:
รพ. สิรินธร

เขียนแบบ:
รพ. สิรินธร
นาย อรุณ วัฒนดี
นาย ชัยวัฒน์ วัฒนดี

ตรวจแบบ:
รพ. สิรินธร
นาย อรุณ วัฒนดี
นาย ชัยวัฒน์ วัฒนดี

อนุมัติ:
รพ. สิรินธร
นาย อรุณ วัฒนดี
นาย ชัยวัฒน์ วัฒนดี

วันที่

โครงการ:	Interior Sihan Hospital
วันที่:	
รับทราบ:	
ผู้เขียนแบบ:	
สถาปนิก/Architects:	รพ. สิรินธร/ Intharath
วิศวกร/ENGINEERS:	รพ. สิรินธร
Drawing Title:	
Revised Drawing:	
Date:	
Details:	
หมายเหตุ/Notes:	
Scale:	1:50
Drawn Tel:	
Date:	
Checked:	
Total	Dwg no

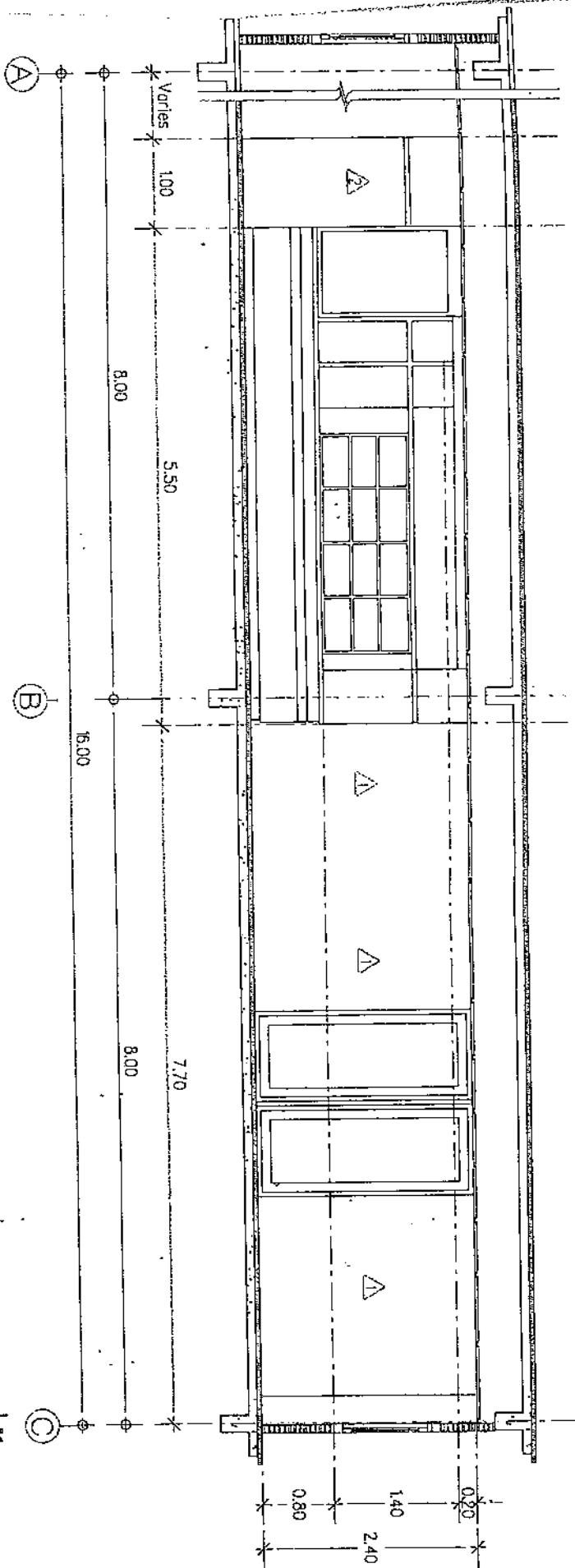

รูปตัด E-E
Scale 1:75

แบบงานเฟอร์นิเจอร์ ห้องพยาบาล (ชั้น 2)	เจ้าของ, พ.ว.ส.ช.ค.	เขียนแบบ นาย อรรถสิทธิ์ คุ้มผล นาย ช่างศิลป์	ตรวจสอบ, นางสาวดวงใจ วัฒนวิวัฒน์ นางสาวอรุณรัตน์ วัฒนวิวัฒน์	อนุมัติ, นาย อรรถสิทธิ์ คุ้มผล ผู้อำนวยการโรงพยาบาล	วันที่
---	------------------------	--	--	---	--------

DRAWING TITLE: Inpatient Section Hospital	DATE: 19/01/1998	SCALE: 1:50	DESIGNER: ARCHITECTS	CHECKED: TOTAL	DWG. NO.
--	---------------------	----------------	-------------------------	-------------------	----------

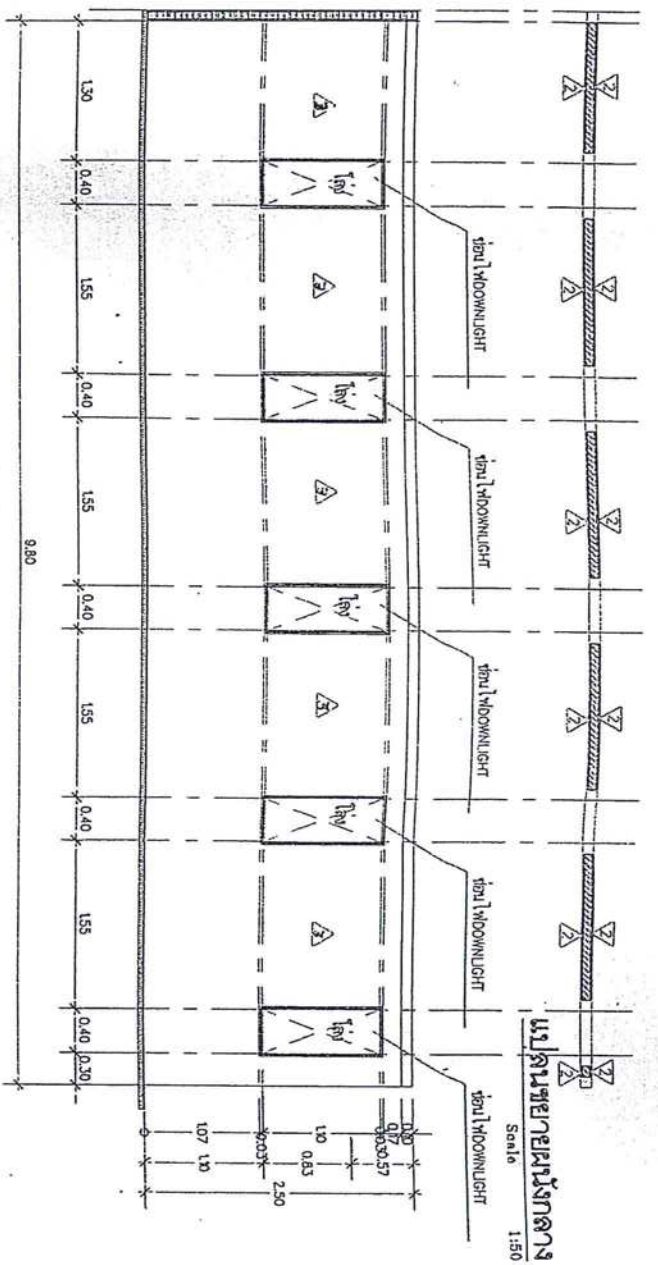

แปลนขยายผนังกลาง
Scale 1:50

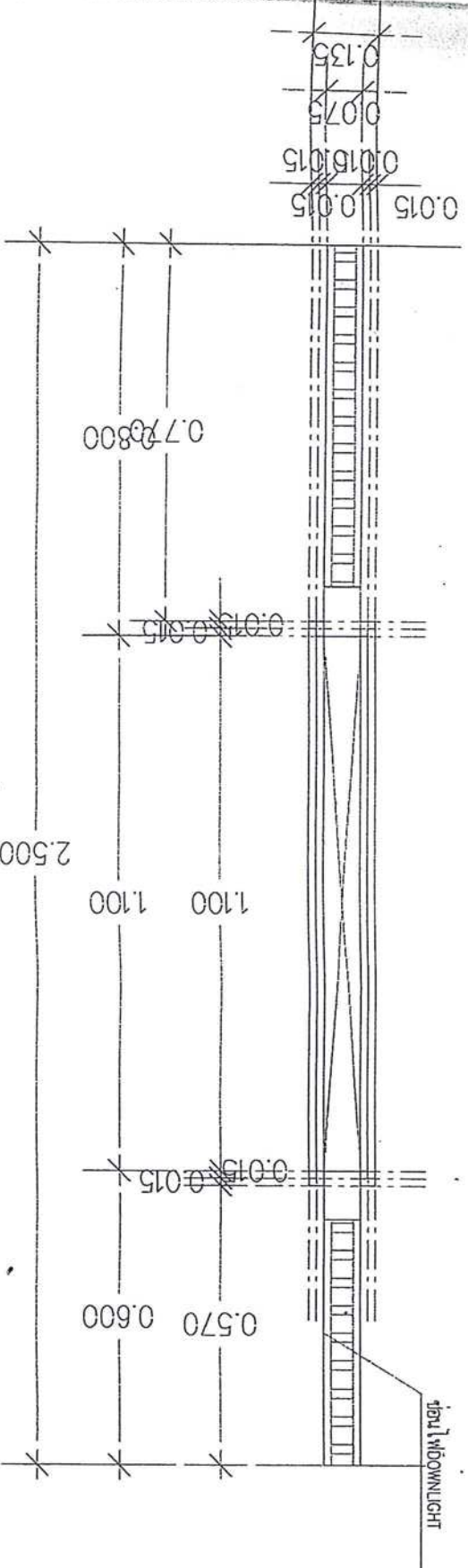

แบบงานเฟอร์นิเจอร์
ห้องพยาบาล (ฐาน 2)

เจ้าของ.
รพ. สิด

เขียนแบบ.
นาย สุชาติ พันธุ์
นาย ชัยวัฒน์

ตรวจแบบ.
นางสาวอรุณ วัฒนรัตน์
นางสาวกมลทิพย์ วัฒนรัตน์

อนุมัติ.
นายสุวิทย์ วัฒนรัตน์
ผู้อำนวยการโรงพยาบาล

วันที่

Scale Detail 1:10

โครงการ :	Interior Sichon Hospital
ที่คิด :	
ดำเนินการ :	
อนุมัติ :	
วันที่ :	
ตรวจสอบ :	
ออกแบบ :	
วิศวกร/Engineers :	
วันที่ 19468 :	
Drawn Title :	
Revised Drawing :	
Date :	
Details :	
หมายเหตุ :	Do not Scale This Drawing All Dimensions Should be Checked on the Site and Drop Overlay Should be Provided Before Construction By Thiswong T. Eng.
Scale :	1:25
Drawn Tel :	
Date :	
Checked :	
Total	Dwg no.