



ประกาศโรงพยาบาลสิชล

เรื่อง ประกาศเชิญชวนเสนอราคาจ้างทำตาข่ายกันสัตว์บริเวณใต้อาคารผู้ป่วยใน ๑-๒
และอาคารส่งเสริมสุขภาพ โรงพยาบาลสิชล โดยวิธีตกลงราคา

ด้วย โรงพยาบาลสิชล จังหวัดนครศรีธรรมราช มีความประสงค์จะตกลงราคาจ้างทำตาข่ายกันสัตว์
บริเวณใต้อาคารผู้ป่วยใน ๑-๒ และอาคารส่งเสริมสุขภาพ จำนวน ๑ งาน ดังนี้

๑. จ้างทำตาข่ายกันสัตว์บริเวณใต้อาคารผู้ป่วยใน ๑-๒ และอาคารส่งเสริมสุขภาพ จำนวน ๑ งาน
ราคากลาง ๑๑๙,๕๑๗ บาท (หนึ่งแสนหนึ่งหมื่นเก้าพันห้าร้อยสิบเจ็ดบาทถ้วน) รวมภาษีมูลค่าเพิ่ม

ดังนั้นจึงมีความประสงค์เชิญชวนผู้ประกอบการเข้าร่วมการเสนอราคาต่อโรงพยาบาลสิชล สามารถ
สอบถามรายละเอียดเพิ่มเติมได้ที่ ฝ่ายพัสดุ กลุ่มการจัดการ โรงพยาบาลสิชล อำเภอสิชล จังหวัดนครศรีธรรมราช
หรือสอบถามทางโทรศัพท์หมายเลข ๐ ๗๕๓๓ ๕๘๐๐ ต่อ ๑๙๐ (ในวันหยุดราชการ) ตั้งแต่วันที่ ๙ พฤศจิกายน
๒๕๕๙ ถึงวันที่ ๑๑ พฤศจิกายน ๒๕๕๙ ตั้งแต่เวลา ๐๘.๓๐ น.-๑๖.๓๐ น. ณ ห้องงานสารบรรณ ชั้น ๔ กลุ่ม
อำนวยการ โรงพยาบาลสิชล หรือไปรษณีย์อิเล็กทรอนิกส์ sichonsup@gmail.com หรือทางโทรสาร ๐ ๗๕๕๓
๖๓๘๑

โดยให้เสนอเอกสาร หลักฐานดังต่อไปนี้

๑. ใบเสนอราคารวมภาษีมูลค่าเพิ่ม
๒. ใบแสดงปริมาณงาน
๓. เอกสารจดทะเบียนการค้า ผู้เสียภาษี

ประกาศ ณ วันที่ ๙ พฤศจิกายน ๒๕๕๙

(นายจรุง บุญกาญจน์)

รองผู้อำนวยการ ฝ่ายการแพทย์ รักษาการในตำแหน่ง
ผู้อำนวยการโรงพยาบาลสิชล

ตารางแสดงวงเงินงบประมาณที่ได้รับจัดสรรและราคากลาง (ราคาอ้างอิง)
ในการจัดซื้อจัดจ้างที่มีไข่งานก่อสร้าง

๑. ชื่อโครงการ ตกลงราคา จ้างทำตาข่ายกันสัตว์บริเวณใต้อาคารผู้ป่วยใน ๑-๒ และอาคารส่งเสริมสุขภาพ เพื่อป้องกันไม่ให้สัตว์เข้าไปอาศัยบริเวณ ใต้ถุนอาคาร เนื่องจากข้างล่างเป็นใต้ถุนโล่ง ซึ่งทำให้เป็นที่รบกวนของผู้ป่วยและอาจเกิดอันตรายต่อผู้ป่วยและเจ้าหน้าที่ได้ จึงมีความจำเป็นต้องทำรั้วตาข่ายเพื่อป้องกันมิให้สัตว์เข้าไปพักอาศัย จำนวน ๑ งาน
/หน่วยงานเจ้าของโครงการ กลุ่มงาน ซ่อมบำรุง โรงพยาบาลสิชล
๒. วงเงินงบประมาณที่ได้รับจัดสรร ๑๑๙,๕๑๗ บาท (หนึ่งแสนหนึ่งหมื่นเก้าพันห้าร้อยสิบเจ็ดบาทถ้วน) รวมภาษีมูลค่าเพิ่ม
๓. วันที่กำหนดราคากลาง (ราคาอ้างอิง) วันที่ ๘ พฤศจิกายน ๒๕๕๙
เป็นเงิน ๑๑๙,๕๑๗ บาท (หนึ่งแสนหนึ่งหมื่นเก้าพันห้าร้อยสิบเจ็ดบาทถ้วน) รวมภาษีมูลค่าเพิ่ม
ราคา/หน่วย (ถ้ามี).....บาท
๔. แหล่งที่มาของราคากลาง (ราคาอ้างอิง)
ใช้เกณฑ์ราคาตลาดปัจจุบัน แบบแสดงรายการปริมาณงานและราคา ปร.๔ งานกันตาข่ายเหล็กใต้อาคาร
๕. รายชื่อเจ้าหน้าที่ผู้กำหนดราคากลาง (ราคาอ้างอิง) ทุกคน

๑) นางสาวอริญญา คงสวัสดิ์	พยาบาลวิชาชีพชำนาญการ	ประธานกรรมการ
๒) นายอดิศักดิ์ สมเขาใหญ่	เภสัชกรปฏิบัติการ	กรรมการ
๓) นายกำธร ทองสุวรรณ	เจ้าพนักงานสาธารณสุขชำนาญงาน	กรรมการ





คำสั่งโรงพยาบาลสิชล
ที่ ๖๔ /๒๕๖๐

เรื่อง แต่งตั้งคณะกรรมการกำหนดคุณลักษณะเฉพาะและและราคากลาง
จ้างทำตราชายกันสัตว์บริเวณใต้อาคารผู้ป่วยใน ๑-๒ และอาคารส่งเสริมสุขภาพ

ด้วย โรงพยาบาลสิชล จังหวัดนครศรีธรรมราช มีความประสงค์จะจ้างทำตราชายกันสัตว์บริเวณใต้
อาคารผู้ป่วยใน ๑-๒ และอาคารส่งเสริมสุขภาพ เนื่องจากบริเวณด้านล่างเป็นใต้ถุนโล่ง ทำให้สัตว์เข้าไปอาศัยอยู่
จำนวนมาก เพื่อป้องกันไม่ให้สัตว์เข้าไปอาศัยบริเวณ ใต้ถุนอาคาร ซึ่งทำให้เป็นที่รบกวนของผู้ป่วยและอาจเกิด
อันตรายต่อผู้ป่วยและเจ้าหน้าที่ได้ จึงมีความจำเป็นต้องทำรั้วตราชายบริเวณใต้ถุนอาคาร เพื่อป้องกันมิให้สัตว์เข้าไปพัก
อาศัย จำนวน ๑ งาน

ตามหนังสือคณะกรรมการว่าด้วยการพัสดุ กรมบัญชีกลาง ด่วนที่สุด ที่ กค (กwp) ๐๔๒๑.๓/ว ๓๑๕
ลงวันที่ ๑๖ สิงหาคม ๒๕๕๙ เรื่อง การขยายระยะเวลากำหนดวงเงินวิธีการจัดหาพัสดุโดยยกเว้นการปฏิบัติตาม
ระเบียบสำนักนายกรัฐมนตรีว่าด้วยการพัสดุ พ.ศ. ๒๕๓๕ และที่แก้ไขเพิ่มเติม และยกเว้นการปฏิบัติตามแนวทาง
ปฏิบัติในการจัดหาพัสดุด้วยวิธีการตลาดอิเล็กทรอนิกส์ (Electronic Market : e-market) และด้วยวิธีประกวดราคา
อิเล็กทรอนิกส์(Electronic Bidding e - bidding) เนื่องจากการจ้างครั้งนี้ มีราคาไม่เกิน ๕๐๐,๐๐๐ บาท และ
ดำเนินการตามระเบียบสำนักนายกรัฐมนตรีว่าด้วยการพัสดุ พ.ศ. ๒๕๓๕ และที่แก้ไขเพิ่มเติม จัดจ้างด้วยเงินบำรุง
โรงพยาบาลสิชล ปีงบประมาณ ๒๕๖๐

ดังนั้นเพื่อปฏิบัติตามระเบียบสำนักนายกรัฐมนตรีว่าด้วยการพัสดุ พ.ศ. ๒๕๓๕ และที่แก้ไขเพิ่มเติม
ทุกฉบับ จึงขออนุมัติแต่งตั้งคณะกรรมการกำหนดคุณลักษณะเฉพาะและราคากลางประกอบด้วย

- | | | |
|---------------------------|------------------------------|---------------|
| ๑. นางสาวอรุณญา คงสวัสดิ์ | พยาบาลวิชาชีพชำนาญการ | ประธานกรรมการ |
| ๒. นายอดิศักดิ์ สมเขาใหญ่ | เภสัชกรปฏิบัติการ | กรรมการ |
| ๓. นายกำธร ทองสุวรรณ | เจ้าพนักงานสาธารณสุขชำนาญงาน | กรรมการ |

ทั้งนี้ ให้คณะกรรมการที่ได้รับการแต่งตั้ง ปฏิบัติให้ถูกต้องตามระเบียบสำนักนายกรัฐมนตรีว่าด้วย
การพัสดุ พ.ศ. ๒๕๓๕ และที่แก้ไขเพิ่มเติม ทุกฉบับโดยเคร่งครัด

สั่ง ณ วันที่ ๘ พฤศจิกายน พ.ศ. ๒๕๕๙

(นายจรุง บุญกาญจน์)

รองผู้อำนวยการ ฝ่ายการแพทย์ รักษาการในตำแหน่ง
ผู้อำนวยการโรงพยาบาลสิชล ปฏิบัติราชการแทน
ผู้ว่าราชการจังหวัดนครศรีธรรมราช



คำสั่งโรงพยาบาลสิชล
ที่ ๑๗/๓ /๒๕๖๐
เรื่อง แต่งตั้งคณะกรรมการตรวจรับพัสดุ

ด้วยโรงพยาบาลสิชล จังหวัดนครศรีธรรมราช จะดำเนินการจัดทำดาข่ายกันสัตว์บริเวณใต้อาคารผู้ป่วยใน ๑-๒ และอาคารส่งเสริมสุขภาพ เนื่องจากบริเวณด้านล่างเป็นใต้ถุนโล่ง ทำให้สัตว์เข้าไปอาศัยอยู่จำนวนมาก เพื่อป้องกันไม่ให้สัตว์เข้าไปอาศัยบริเวณ ใต้ถุนอาคาร ซึ่งทำให้เป็นที่รบกวนของผู้ป่วยและอาจเกิดอันตรายต่อผู้ป่วย และเจ้าหน้าที่ได้ จึงมีความจำเป็นต้องทำรั้วดาข่ายบริเวณใต้ถุนอาคาร เพื่อป้องกันมิให้สัตว์เข้าไปพักอาศัย

ตามบันทึก งานซ่อมบำรุง โรงพยาบาลสิชล ที่ นศ ๐๐๓๒.๒/๖๙ ลงวันที่ ๓๑ ตุลาคม ๒๕๕๙ ด้วยวิธีตกลงราคา ตามหนังสือคณะกรรมการว่าด้วยการพัสดุ กรมบัญชีกลาง ด่วนที่สุด ที่ กค (กวพ) ๐๔๒๑.๓/ว ๓๑๕ ลงวันที่ ๑๖ สิงหาคม ๒๕๕๙ เรื่อง การขยายระยะเวลากำหนดวงเงินวิธีการจัดหาพัสดุโดยยกเว้นการปฏิบัติตามระเบียบสำนักนายกรัฐมนตรีว่าด้วยการพัสดุ พ.ศ. ๒๕๓๕ และที่แก้ไขเพิ่มเติม และยกเว้นการปฏิบัติตามแนวทางปฏิบัติในการจัดหาพัสดุด้วยวิธีการตลาดอิเล็กทรอนิกส์ (Electronic Market : e-market) และด้วยวิธีประกวดราคาอิเล็กทรอนิกส์ (Electronic Bidding e - bidding) เนื่องจากการจ้างครั้งนี้ มีราคาไม่เกิน ๕๐๐,๐๐๐บาท และดำเนินการตามระเบียบสำนักนายกรัฐมนตรีว่าด้วยการพัสดุ พ.ศ. ๒๕๓๕ และที่แก้ไขเพิ่มเติม ข้อ ๓๙ จึงขอแต่งตั้งบุคคลต่อไปนี้เป็นคณะกรรมการดำเนินการจัดจ้างตามระเบียบข้อ ๒๗ (๗) และข้อ ๓๔ (๖)

คณะกรรมการตรวจรับพัสดุและงานจ้างประกอบด้วย

- | | | |
|-----------------------------|-----------------------------|---------------|
| ๑. นายheim ฝิวล้วน | เจ้าพนักงานธุรการชำนาญงาน | ประธานกรรมการ |
| ๒. นายสุรพงศ์ ศิริเพชรพันธ์ | นักวิชาการสาธารณสุขชำนาญการ | กรรมการ |
| ๓. นายสันติชัย เฟื่องเรือง | นายช่างเทคนิค | กรรมการ |

ทั้งนี้ ให้คณะกรรมการที่ได้รับการแต่งตั้ง ปฏิบัติให้ถูกต้องตามระเบียบสำนักนายกรัฐมนตรีว่าด้วยการพัสดุ พ.ศ. ๒๕๓๕ และที่แก้ไขเพิ่มเติม ทุกฉบับโดยเคร่งครัด

สั่ง ณ วันที่ ๘ พฤศจิกายน พ.ศ. ๒๕๕๙

(นายจรัส บุญกาญจน์)

รองผู้อำนวยการ ฝ่ายการแพทย์ รักษาการในตำแหน่ง
ผู้อำนวยการโรงพยาบาลสิชล ปฏิบัติราชการแทน
ผู้ว่าราชการจังหวัดนครศรีธรรมราช

แบบตารางายเหล็กใต้อาคาร

เจ้าของ. โรงพยาบาลศิษล

สถานที่ก่อสร้าง: โรงพยาบาลศิษล ต.ศิษล อ.ศิษล จ.นครศรีธรรมราช

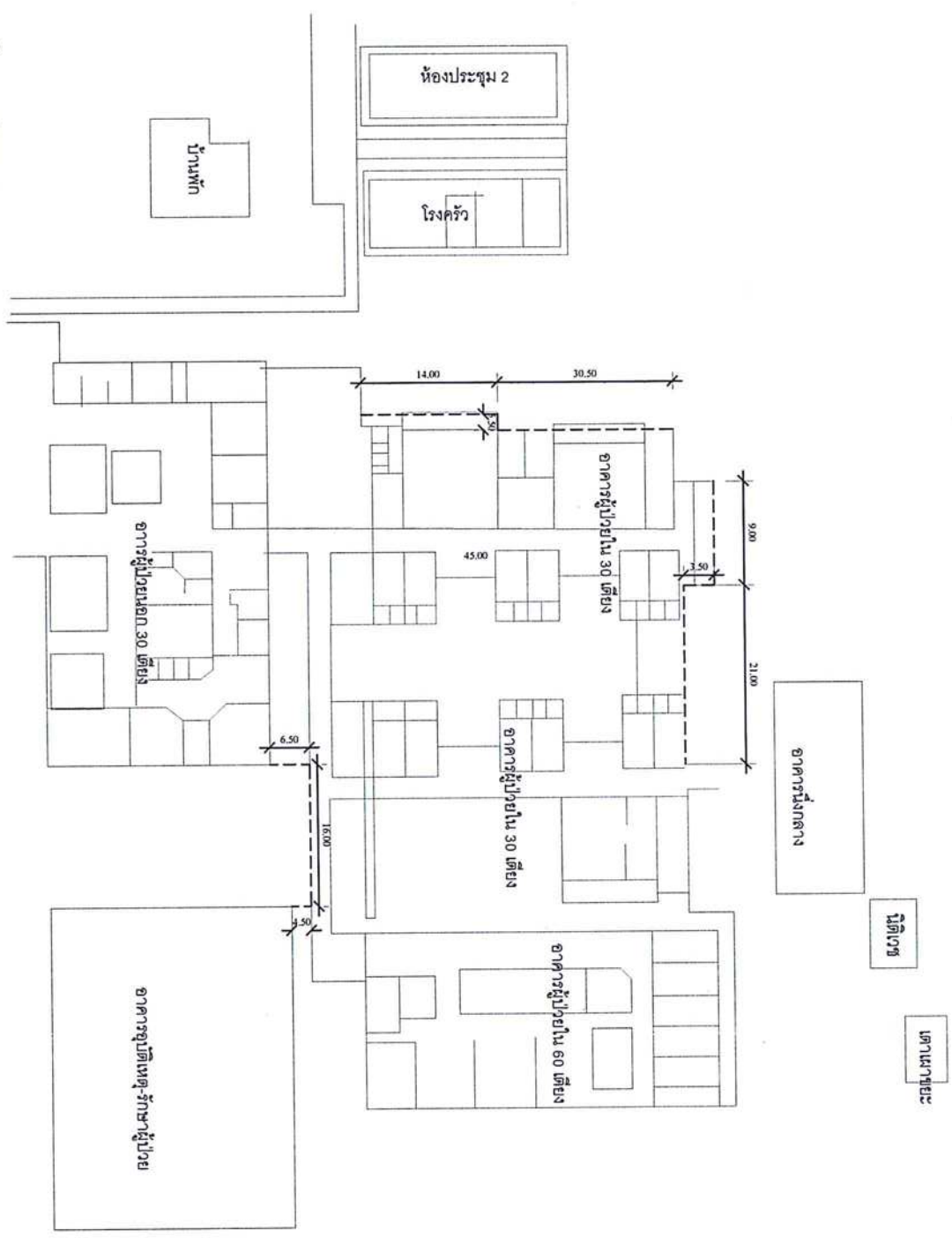

-- จุดติดตั้งตราชายเหล็กยาว 110 มม.

แบบตราชายเหล็กใต้อาคาร

แบบตราชายเหล็กใต้อาคาร	เจ้าของ. รพ. สิริชล	เขียนแบบ. นาย อรรถวุฒิ พันธุ์คง นายช่างเทคนิค	ตรวจแบบ. นางสายสมร วงศ์วิวัฒน์ นักจัดการงานทั่วไปชำนาญการ	อนุมัติ. นายอรรถกร วัชรพรชาติ ผู้อำนวยการโรงพยาบาลสิริชล	วันที่
------------------------	------------------------	---	---	--	--------

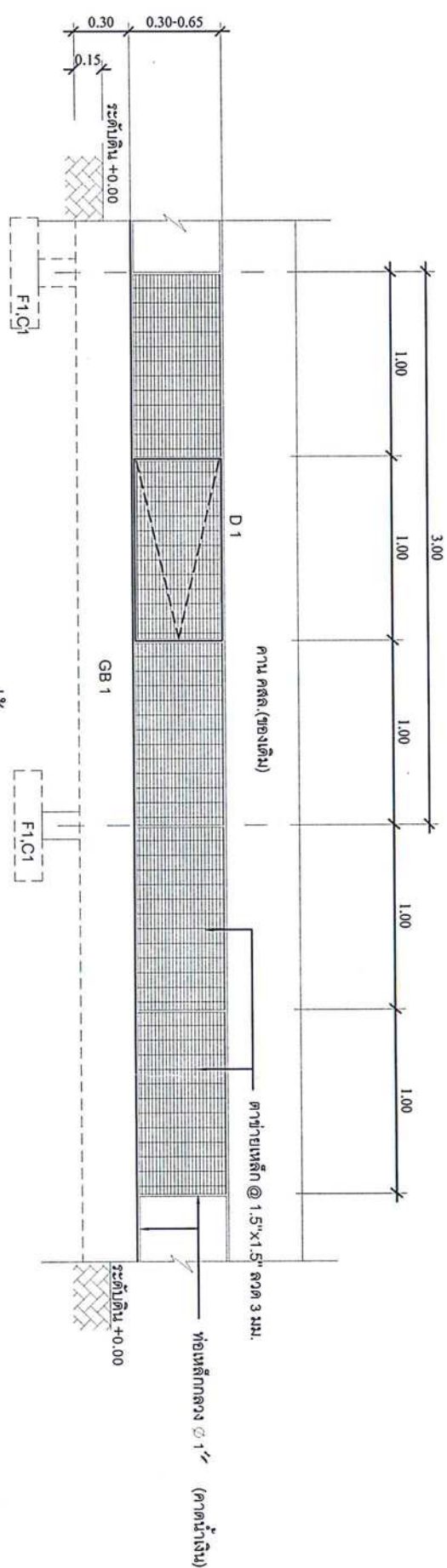

แบบรูปด้าน
มาตราส่วน : 1:25

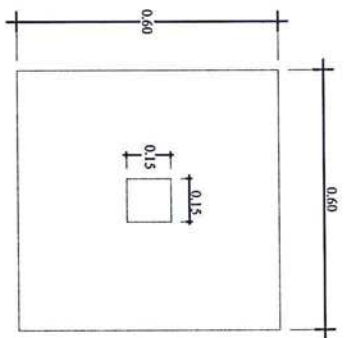
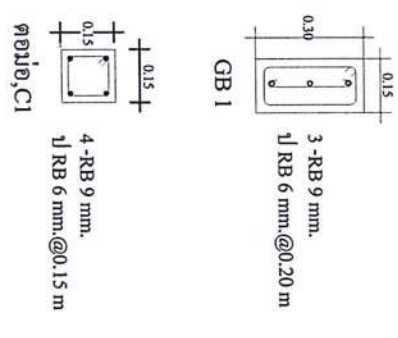

แปลนฐานราก F1
มาตราส่วน 1:25

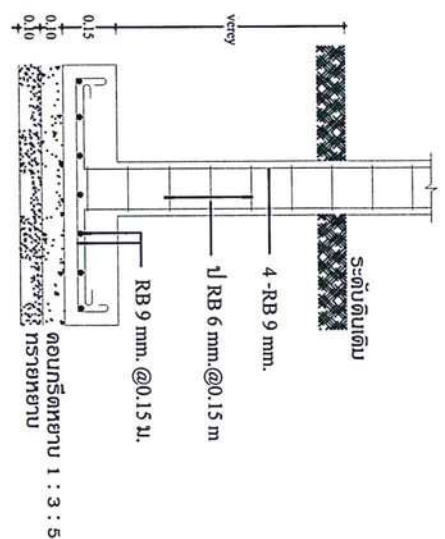

แบบขยายฐานราก F1
มาตราส่วน 1:25

แบบตราชายเหล็กใต้อาคาร

แบบตราชายเหล็กใต้อาคาร	เจ้าของ. รพ. ลีซด	เขียนแบบ. นาย อรรถวุฒิ พันธรงค์ นาย ช่างเทคนิค	ตรวจแบบ. นางสาวสมร วงศ์วิวัฒน์ นักจัดการงานทั่วไปชำนาญการ	อนุมัติ. นาย อรรถวุฒิ พันธรงค์ ผู้อำนวยการโรงพยาบาลลีซด	วันที่
------------------------	----------------------	--	---	---	--------

