



ประกาศโรงพยาบาลสิชล

เรื่อง รายชื่อผู้มีสิทธิเข้ารับการคัดเลือกประเมินสมรรถนะ และกำหนดวัน เวลา สถานที่ในการคัดเลือกประเมินสมรรถนะ (ครั้งที่ ๑)

ตามที่ได้มีประกาศโรงพยาบาลสิชล ลงวันที่ ๗ ธันวาคม ๒๕๖๕ เรื่อง รับสมัครบุคคล เพื่อคัดเลือกเป็นลูกจ้างชั่วคราวเงินนอกงบประมาณ (เงินบำรุง) รายวัน ในตำแหน่ง

- | | |
|--------------------------------------|---------------|
| ๑. ตำแหน่งนักทรัพยากรบุคคล | จำนวน ๑ อัตรา |
| ๒. ตำแหน่งนักวิชาการพัสดุ | จำนวน ๑ อัตรา |
| ๓. ตำแหน่งนักวิเคราะห์นโยบายและแผน | จำนวน ๑ อัตรา |
| ๔. ตำแหน่งเจ้าพนักงานธุรการ | จำนวน ๑ อัตรา |
| ๕. ตำแหน่งเจ้าพนักงานพัสดุ | จำนวน ๓ อัตรา |
| ๖. ตำแหน่งเจ้าพนักงานการเงินและบัญชี | จำนวน ๑ อัตรา |
| ๗. ตำแหน่งพนักงานการเงินและบัญชี | จำนวน ๑ อัตรา |

โดยรับสมัครระหว่างวันที่ ๑๙-๒๓ ธันวาคม ๒๕๖๕ ในวันและเวลาราชการ ไปแล้ว นั้น

บัดนี้ การรับสมัครคัดเลือกได้เสร็จสิ้นแล้ว จึงขอประกาศวัน เวลา สถานที่ และวิธีการคัดเลือก ตลอดจนทั้งระเบียบปฏิบัติเกี่ยวกับการคัดเลือกประเมินสมรรถนะ ดังต่อไปนี้

๑. รายชื่อผู้มีสิทธิเข้ารับการคัดเลือกประเมินสมรรถนะ ดังรายชื่อ **ตามเอกสารแนบท้าย** นี้
๒. กำหนดวัน เวลา และสถานที่ในการคัดเลือกประเมินสมรรถนะ **ตามเอกสารแนบท้าย**
๓. ระเบียบปฏิบัติเกี่ยวกับการคัดเลือกประเมินสมรรถนะ ให้ผู้สมัครปฏิบัติตามระเบียบ ดังนี้
 - ๓.๑ แต่งกายให้สุภาพเรียบร้อยตามประเพณีนิยม และประพฤติตนเป็นสุภาพชน
 - ๓.๒ เป็นหน้าที่ของผู้สมัครจะต้องทราบ วัน เวลา สถานที่ในการคัดเลือกประเมินสมรรถนะ
 - ๓.๓ ต้องนำบัตรประจำตัวผู้สมัครและบัตรประจำตัวประชาชน หรือบัตรอื่นที่ทางราชการ

ออกให้ไปในวันคัดเลือกประเมินสมรรถนะทุกครั้ง หากไม่มีบัตรใดบัตรหนึ่ง กรรมการหรือเจ้าหน้าที่ควบคุมการคัดเลือกประเมินสมรรถนะอาจพิจารณาไม่อนุญาตให้เข้ารับการคัดเลือกประเมินสมรรถนะก็ได้

๔. การเข้ารับการคัดเลือกประเมินสมรรถนะ โดยวิธีการสอบข้อเขียน และสอบสัมภาษณ์ ต้องปฏิบัติ ดังนี้

๔.๑ ห้ามนำเครื่องมือและอุปกรณ์สื่อสารอิเล็กทรอนิกส์ทุกชนิดเข้าไปในห้องสอบ

๔.๒ ควรไปถึงสถานที่สอบก่อนเริ่มเวลาสอบไม่น้อยกว่า ๓๐ นาที แต่จะเข้าห้องสอบได้

ก็ต่อเมื่อได้รับอนุญาตจากกรรมการหรือเจ้าหน้าที่ควบคุมการสอบแล้ว

๔.๓ ต้องเชื่อฟัง และปฏิบัติตามคำสั่งและคำแนะนำของกรรมการหรือเจ้าหน้าที่ควบคุม การสอบโดยเคร่งครัด

๔.๔ เมื่อสอบเสร็จแล้ว ต้องไปจากสถานที่สอบโดยพลัน ห้ามติดต่อกับผู้ที่ยังไม่ได้เข้าสอบ และต้องไม่กระทำการใด ๆ อันเป็นการรบกวนผู้ที่ยังสอบอยู่

๔.๕ ผู้ใดไม่ปฏิบัติตามระเบียบปฏิบัติเกี่ยวกับการคัดเลือกประเมินสมรรถนะนี้หรือผู้ใด ทุจริต หรือพยายามทุจริตอาจไม่ได้รับอนุญาตให้เข้ารับการคัดเลือกประเมินสมรรถนะ และคณะกรรมการ ดำเนินการสอบจะพิจารณาสั่งงดการให้คะแนนก็ได้

๔.๖ ผู้ใดไม่มาภายในกำหนด วัน เวลา และสถานที่ดังกล่าว ถือว่าสละสิทธิ์และไม่มีสิทธิ์ เข้ารับการคัดเลือกประเมินสมรรถนะครั้งนี้

๕. โรงพยาบาลสิชล จะประกาศรายชื่อผู้ผ่านการประเมินสมรรถนะ ครั้งที่ ๑ (ได้คะแนน ไม่ต่ำกว่าร้อยละ ๖๐) ภายในวันที่ ๑๘ มกราคม ๒๕๖๖ ทางเว็บไซต์ www.sichon-hospital.com เพื่อเข้ารับการประเมินสมรรถนะ ครั้งที่ ๒ ต่อไป

ประกาศ ณ วันที่ ๒๗ ธันวาคม พ.ศ. ๒๕๖๕



(นายเอกโชติ พิธีธรรมานนท์)

ผู้อำนวยการโรงพยาบาลสิชล

**** ผู้มีสิทธิเข้าสอบ ต้องมีผลตรวจ Rapid Antigen Test (การตรวจแบบรวดเร็ว) มาแล้วไม่น้อยกว่า ๔๘ ชั่วโมง และนำผลการตรวจมายืนยันก่อนเข้าห้องสอบ ทุกสาย****

เอกสารแนบท้ายประกาศโรงพยาบาลลิซล

ลงวันที่ ๒๓ ธันวาคม พ.ศ. ๒๕๖๕

๑. รายชื่อผู้มีสิทธิเข้ารับการคัดเลือกประเมินสมรรถนะลูกจ้างชั่วคราวเงินนอกงบประมาณ (เงินบำรุง) รายวัน

เลขประจำตัวสอบ	คำนำหน้านาม	ชื่อ-สกุล	หมายเหตุ
----------------	-------------	-----------	----------

1. ตำแหน่งนักทรัพยากรบุคคล

01	นาย	สุวรรณรัตน์ เสงฆ์	
02	นางสาว	เกศินี แสงวงษ์	
03	นางสาว	ธนิษา มาศประสิทธิ์	
04	นางสาว	กิงกาญจน์ ทองแก้ว	
06	นางสาว	จิราวรรณ ใจห้าว	
07	นางสาว	จิรัชญา ซาชิโย	
08	นาย	ศิวดล ศิริสุข	
09	นางสาว	อรษา ธรรมชาติ	
10	นางสาว	อัญชลี ขุนทองจันทร์	
11	นางสาว	สิริพิช แซ่จั้น	
12	นางสาว	ศิริพร พรหมเพชร	
13	นางสาว	มิลธิดา ไชยฤกษ์	
14	นางสาว	ญาณิศา ตรีภตรง	
15	นางสาว	จิรภัทร์ เพชรทอง	
16	นาย	วุฒิชัย พรหมสุวรรณ	
17	นางสาว	พรทิพย์ ภูักิตติพันธ์	
18	นาย	กฤตภณ ชูใจ	
19	นางสาว	กวิสรา วรเวทย์ชลิต	
20	นางสาว	ธีรกานต์ แม่เขียว	
21	นางสาว	ณัฐกานต์ เหล็กทอง	
22	นางสาว	จีรนนท์ วิพธภูมิ	
23	นางสาว	สิริรัตน์ แสงแก้ว	

๒๒

เอกสารแนบท้ายประกาศโรงพยาบาลลิซล

ลงวันที่ ๒๗ ธันวาคม พ.ศ. ๒๕๖๕

1. รายชื่อผู้ไม่มีสิทธิเข้ารับการคัดเลือกประเมินสมรรถนะลูกจ้างชั่วคราวเงินนอกงบประมาณ (เงินบำรุง) รายวัน

เลขประจำตัวสอบ	คำนำหน้านาม	ชื่อ-สกุล	หมายเหตุ
----------------	-------------	-----------	----------

ตำแหน่งนักทรัพยากรบุคคล (ต่อ)

05	นางสาว	นางสาวมณฑาทิพย์ อินทรพฤษา	ขาดคุณสมบัติ เนื่องจากคุณวุฒิและสาขา ไม่ตรงตามประกาศรับสมัครฯ
----	--------	---------------------------	---

เอกสารแนบท้ายประกาศโรงพยาบาลลิซล

ลงวันที่ ๒๗ ธันวาคม พ.ศ. ๒๕๖๕

๑. รายชื่อผู้มีสิทธิเข้ารับการคัดเลือกประเมินสมรรถนะลูกจ้างชั่วคราวเงินนอกงบประมาณ (เงินบำรุง) รายวัน

เลขประจำตัวสอบ	คำนำหน้านาม	ชื่อ-สกุล	หมายเหตุ
----------------	-------------	-----------	----------

2. ตำแหน่งนักวิชาการพัสดุ

01	นางสาว	สุนันท์ วงศ์เลี้ยง	
02	นางสาว	ภริตา ใจท้าว	
03	นาย	สันติชัย เส็งเซ่ง	
04	นางสาว	ศรัณญา ถึงพร้อม	
05	ว่าที่ ร.ต. หญิง	รัตนา แสนภักดี	
06	นางสาว	อริศรา ดำแก้ว	
07	นางสาว	พชรพรรณ นวลมี	
08	นางสาว	ทุลิกา เพชรนุ้ย	
09	นางสาว	ชวัลรัตน์ เทวภักดี	
10	นางสาว	ประภาศรี กลิ่นดี	
11	นางสาว	ปิยนันท์ คำนวน	
12	นางสาว	ณัฐชยา สมเขาใหญ่	
13	นางสาว	เอมมิกา กังจ่าย	
14	นาย	หริินทร์ชัย ทองหมั่น	
15	นางสาว	วาสนา ขำพร้อม	
16	นางสาว	ณัฐฐา พระสงฆ์	
17	นางสาว	ขวัญตา จันทร์ทอง	
18	นางสาว	ขวัญชนก ประทุมชาติ	
19	นางสาว	ศิริลักษณ์ ไทร้อย	
20	นางสาว	ชญัญญา นุช เลชะการณ	
21	นางสาว	ดารารัตน์ สุขช่วย	
22	นางสาว	ศรัณยา พรหมแก้ว	

เอกสารแนบท้ายประกาศโรงพยาบาลลิซด

ลงวันที่ ๒๗ ธันวาคม พ.ศ. ๒๕๖๕

๑. รายชื่อผู้มีสิทธิเข้ารับการคัดเลือกประเมินสมรรถนะลูกจ้างชั่วคราวเงินนอกงบประมาณ (เงินบำรุง) รายวัน

เลขประจำตัวสอบ	คำนำหน้านาม	ชื่อ-สกุล	หมายเหตุ
----------------	-------------	-----------	----------

ตำแหน่งนักวิชาการพัสดุ (ต่อ)

23	นางสาว	มณฑนา พรหมณาเวช	
24	นางสาว	นันทินิตย์ วิทยธาดา	
25	นางสาว	ชนิษฐา สังข์ทอง	
26	นางสาว	วริษา คชพลาย	
27	นางสาว	สุดาทิพย์ เชื้อชยางกุล	
28	นาย	พนารัตน์ เอี่ยมทรง	
29	นางสาว	ชญานิศ ลีละพันธ์	
30	นางสาว	รุ่งทิวา ขนอม	
31	นางสาว	อัจฉริยา เอียดทอง	

3. ตำแหน่งนักวิเคราะห์นโยบายและแผน

01	นางสาว	กนกพรรณ ศรีเมือง	
02	นางสาว	ณัชชา คงสนิท	
03	นางสาว	อรอนงค์ พงษ์สถิตย์	
04	นางสาว	สุวิมล ราชฤทธิ์	
05	นาย	แมนสรวง เสมอภาค	
06	นางสาว	พนิตนันท์ ใจแจ้ง	
07	นางสาว	ชนากานต์ เมืองมิ่ง	
08	นาย	พีรวิชัย ชูจิตต์	

กม

เอกสารแนบท้ายประกาศโรงพยาบาลสิชล

ลงวันที่ ๒๗ ธันวาคม พ.ศ. ๒๕๖๕

๑. รายชื่อผู้มีสิทธิเข้ารับการคัดเลือกประเมินสมรรถนะลูกจ้างชั่วคราวเงินนอกงบประมาณ (เงินบำรุง) รายวัน

เลขประจำตัวสอบ	คำนำหน้านาม	ชื่อ-สกุล	หมายเหตุ
----------------	-------------	-----------	----------

4. ตำแหน่งเจ้าพนักงานธุรการ

01	นางสาว	นัฏฐธิดา โจมฤทธิ์	
02	นางสาว	ณฤดี วยวิจิตร	
03	นางสาว	มณฑาทิพย์ อินทรพฤษชา	
04	นางสาว	ประภัสสร สุดหืด	
05	นางสาว	เกษร คงเพชร	

5. ตำแหน่งเจ้าพนักงานพัสดุ

01	นางสาว	อาภาพร มุสิกพงศ์	
02	นางสาว	ทอฝัน สานิกาล	
03	นางสาว	ธนพร แสงรุ่ง	
04	นาย	พุดิพงศ์ นารถพจนานนท์	
05	นางสาว	ทิวากรณ์ คำบุญ	
06	นางสาว	ธิวากรณ์ คงจูด	
07	นางสาว	วิภาวัลย์ ורתัย	
08	นาย	กิมเดช มาลายเวช	

6. ตำแหน่งเจ้าพนักงานการเงินและบัญชี

01	นางสาว	กาญจนาพร กตัญรัตน์	
02	นางสาว	รัชฎาภรณ์ ชูพันธ์	
03	นาย	นฤพนธ์ สมบุญ	
04	นางสาว	ชุตารัตน์ แสนแก้ว	

7. ตำแหน่งพนักงานการเงินและบัญชี

01	นางสาว	สุนาถ์ ชูสุวรรณ	
02	นางสาว	ปองขวัญ สังข์บุตร	
03	นางสาว	ชลิตา สามสุวรรณ	

๒๗

เอกสารแนบท้ายประกาศโรงพยาบาลสิชล

ลงวันที่ ๒๗ ธันวาคม พ.ศ. ๒๕๖๕

๒. กำหนดวัน เวลา และสถานที่ในการคัดเลือกประเมินสมรรถนะ

สมรรถนะและวิธีการประเมิน(คัดเลือก) การประเมินสมรรถนะ ครั้งที่ ๑ (๑๐๐ คะแนน)	วันเวลาและสถานที่ในการ ประเมินสมรรถนะ(คัดเลือก)	หมายเหตุ
<p>๑. ตำแหน่งนักทรัพยากรบุคคล</p> <ul style="list-style-type: none"> - ภาควิชาความรู้ความสามารถทั่วไป - ภาควิชาความรู้ความสามารถที่ใช้เฉพาะตำแหน่ง ดังนี้ <ol style="list-style-type: none"> ๑. พรบ. ระเบียบบริหารราชการแผ่นดิน พ.ศ. ๒๕๓๔ ๒. พรบ.ข้าราชการพลเรือน พ.ศ. ๒๕๕๑ ๓. ระเบียบสำนักนายกรัฐมนตรีว่าด้วยการลาของข้าราชการ พ.ศ. ๒๕๕๕ ๔. ระเบียบอื่น ๆ ที่เกี่ยวข้อง <p>๒. ตำแหน่งนักวิชาการพัสดุ</p> <ul style="list-style-type: none"> - ภาควิชาความรู้ความสามารถทั่วไป - ภาควิชาความรู้ความสามารถที่ใช้เฉพาะตำแหน่ง ดังนี้ <ol style="list-style-type: none"> ๑. พระราชบัญญัติการจัดซื้อจัดจ้างและการบริหารพัสดุภาครัฐ พ.ศ. ๒๕๖๐ ๒. ระเบียบกระทรวงการคลังว่าด้วยการจัดซื้อจัดจ้างและการบริหารพัสดุภาครัฐ พ.ศ. ๒๕๖๐ <p>๓. ตำแหน่งนักวิเคราะห์นโยบายและแผน</p> <ul style="list-style-type: none"> - ภาควิชาความรู้ความสามารถทั่วไป - ภาควิชาความรู้ความสามารถที่ใช้เฉพาะตำแหน่ง ดังนี้ <ol style="list-style-type: none"> ๑. การจัดทำแผนยุทธศาสตร์ <p>๔. ตำแหน่งเจ้าพนักงานธุรการ</p> <ul style="list-style-type: none"> - ภาควิชาความรู้ความสามารถทั่วไป - ภาควิชาความรู้ความสามารถที่ใช้เฉพาะตำแหน่ง ดังนี้ <ol style="list-style-type: none"> ๑. ระเบียบสำนักนายกรัฐมนตรีว่าด้วยงานสารบรรณ พ.ศ. ๒๕๒๖ และที่แก้ไขเพิ่มเติม (ฉบับที่ ๓) พ.ศ. ๒๕๖๐ และระเบียบสำนักนายกรัฐมนตรีว่าด้วยงานสารบรรณ (ฉบับที่ ๔) พ.ศ. ๒๕๖๔ ๒. ระเบียบว่าด้วยการรักษาความลับของราชการ พ.ศ. ๒๕๔๔ ๓. ระเบียบสำนักนายกรัฐมนตรีว่าด้วยการลาของข้าราชการ พ.ศ. ๒๕๕๕ ๔. พระราชบัญญัติข้อมูลข่าวสารของราชการ พ.ศ. ๒๕๔๐ 	<p><u>วันอาทิตย์ที่ ๘ มกราคม ๒๕๖๖</u> <u>เวลา ๐๙.๐๐ - ๑๒.๐๐ น.</u></p> <p>ณ หอประชุม ๕ อาคารผู้ป่วยนอกและอุบัติเหตุ ฉุกเฉิน โรงพยาบาลสิชล</p>	<p>โดยวิธีการ การสอบข้อเขียน รายงานตัว <u>เข้ารับการประเมิน สมรรถนะ</u> เวลา ๐๘.๓๐ น. (ผู้ที่เข้าห้องสอบ หลังเวลา ๐๙.๑๕ น. ไม่มีสิทธิ์เข้าสอบ)</p>

เอกสารแนบท้ายประกาศโรงพยาบาลลิซล
ลงวันที่ ๒๗ ธันวาคม พ.ศ. ๒๕๖๕

๒. กำหนดวัน เวลา และสถานที่ในการคัดเลือกประเมินสมรรถนะ (ต่อ)

สมรรถนะและวิธีการประเมิน(คัดเลือก) การประเมินสมรรถนะ ครั้งที่ ๑	วันเวลาและสถานที่ในการ ประเมินสมรรถนะ(คัดเลือก)	หมายเหตุ
<p>๕. ตำแหน่งเจ้าพนักงานพัสดุ</p> <ul style="list-style-type: none"> - ภาควิชาความรู้ความสามารถทั่วไป - ภาควิชาความรู้ความสามารถที่ใช้เฉพาะตำแหน่ง ดังนี้ <ol style="list-style-type: none"> ๑. พระราชบัญญัติการจัดซื้อจัดจ้างและการบริหารพัสดุภาครัฐ พ.ศ. ๒๕๖๐ ๒. ระเบียบกระทรวงการคลังว่าด้วยการจัดซื้อจัดจ้างและการบริหารพัสดุภาครัฐ พ.ศ. ๒๕๖๐ <p>๖. ตำแหน่งเจ้าพนักงานการเงินและบัญชี</p> <ul style="list-style-type: none"> - ภาควิชาความรู้ความสามารถทั่วไป - ภาควิชาความรู้ความสามารถที่ใช้เฉพาะตำแหน่ง ดังนี้ <ol style="list-style-type: none"> ๑. ความรู้พื้นฐานเกี่ยวกับคอมพิวเตอร์ ๒. ความรู้เบื้องต้นเกี่ยวกับงานการเงิน ๓. ความรู้เกี่ยวกับบัญชี และระบบบัญชี ๔. ระเบียบกระทรวงการคลังว่าด้วยการเบิกเงินจากคลัง การรับเงิน การจ่ายเงิน การเก็บรักษาเงิน และนำเงินส่งคลัง พ.ศ. ๒๕๖๒ และแก้ไขเพิ่มเติม (ฉบับที่ ๒) พ.ศ. ๒๕๖๓ ๕. ระเบียบกระทรวงสาธารณสุขว่าด้วยเงินบำรุงของหน่วยบริการในสังกัดกระทรวงสาธารณสุข พ.ศ. ๒๕๖๒ และ (ฉบับที่ ๒) พ.ศ. ๒๕๖๔ <p>๗. ตำแหน่งพนักงานการเงินและบัญชี</p> <ul style="list-style-type: none"> - ภาควิชาความรู้ความสามารถทั่วไป - ภาควิชาความรู้ความสามารถที่ใช้เฉพาะตำแหน่ง ดังนี้ <ol style="list-style-type: none"> ๑. ความรู้พื้นฐานเกี่ยวกับคอมพิวเตอร์ ๒. ความรู้เบื้องต้นเกี่ยวกับงานการเงิน ๓. ความรู้เกี่ยวกับบัญชี และระบบบัญชี ๔. ระเบียบกระทรวงการคลังว่าด้วยการเบิกเงินจากคลัง การรับเงิน การจ่ายเงิน การเก็บรักษาเงิน และนำเงินส่งคลัง พ.ศ. ๒๕๖๒ และแก้ไขเพิ่มเติม (ฉบับที่ ๒) พ.ศ. ๒๕๖๓ ๕. ระเบียบกระทรวงสาธารณสุขว่าด้วยเงินบำรุงของหน่วยบริการในสังกัดกระทรวงสาธารณสุข พ.ศ. ๒๕๖๒ และ (ฉบับที่ ๒) พ.ศ. ๒๕๖๔ 	<p>วันอาทิตย์ที่ ๘ มกราคม ๒๕๖๖ เวลา ๐๙.๐๐ - ๑๒.๐๐ น. ณ หอประชุม ๕ อาคารผู้ป่วยนอกและอุบัติเหตุ ฉุกเฉิน โรงพยาบาลลิซล</p>	<p>โดยวิธีการ การสอบข้อเขียน รายงานตัว เข้ารับการประเมิน สมรรถนะฯ เวลา ๐๘.๓๐ น. (ผู้ที่เข้าห้องสอบ หลังเวลา ๐๙.๑๕ น. ไม่มีสิทธิ์เข้าสอบ)</p>

๒๗

-ตัวอย่าง-

(พิมพ์หรือเขียนก็ได้)

ใบรับรองผลการตรวจ ATK ด้วยตนเอง

ชื่อ-สกุล.....เลขประจำตัวสอบ.....

ตำแหน่งที่สมัครสอบ.....

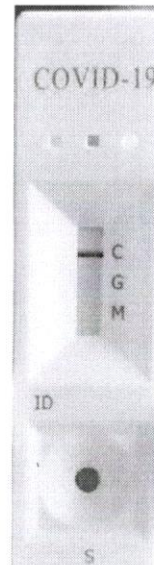
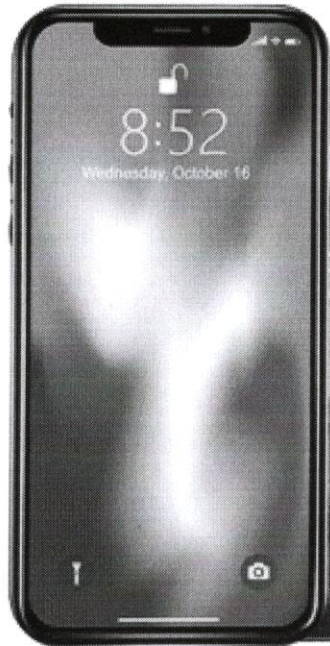

ตรวจเมื่อวันที่.....

เวลา.....

ลงชื่อ

(นางสาวภาวดี ณรงค์ไทย)

ผู้สมัครสอบ