



ประกาศจังหวัดนครศรีธรรมราช

เรื่อง สอบราคาจ้างปรับปรุงอาคารพักพยาบาล ๑๐ ยูนิต ๒๐ ห้อง

จังหวัดนครศรีธรรมราช โดย โรงพยาบาลสิชล มีความประสงค์จะสอบราคาจ้างปรับปรุงอาคาร
พักพยาบาล ๑๐ ยูนิต ๒๐ ห้อง จำนวน ๑ งาน โดยมีรายละเอียด ดังต่อไปนี้

๑. งานหลังคา
๒. งานฝ้าเพดาน
๓. งานผนัง
๔. งานพื้น ผิวพื้น
๕. งานวงกบ กระจก เหล็กตัด มุ้งลวด
๖. งานประตู หน้าต่างและอุปกรณ์
๗. งานสุขภัณฑ์พร้อมอุปกรณ์
๘. งานทาสี
๙. งานระบบประปาสุขาภิบาล
๑๐. งานทำความสะอาด

จัดจ้างโดยเงินบำรุงโรงพยาบาลสิชล ประจำปีงบประมาณ ๒๕๖๐

ราคากลางในการจ้าง ๑,๐๔๓,๐๐๐ บาท (หนึ่งล้านสี่หมื่นสามพันบาทถ้วน) เป็นราคาที่รวม
ค่าวัสดุ อุปกรณ์ เครื่องมือต่าง ๆ และค่าใช้จ่ายอื่นที่พึงปรารถนาแล้วผู้มีสิทธิเสนอราคาจะต้องมีคุณสมบัติ
ดังต่อไปนี้

๑. เป็นผู้มิอาชีพรับจ้างงานที่สอบราคาจ้างดังกล่าว
๒. ไม่เป็นผู้ที่ถูกกระบุชื่อไว้ในบัญชีรายชื่อผู้ทำงานของทางราชการและได้แจ้งเวียนชื่อแล้ว
๓. ไม่เป็นผู้ได้รับเอกสิทธิ์หรือความคุ้มกัน ซึ่งอาจปฏิเสธไม่ยอมขึ้นศาลไทย เว้นแต่รัฐบาล
ของผู้เสนอราคาได้มีคำสั่งให้สละสิทธิ์ความคุ้มกันเช่นนั้น
๔. ไม่เป็นผู้มีผลประโยชน์ร่วมกันกับผู้เสนอราคารายอื่นที่เข้าเสนอราคาให้แก่จังหวัด
นครศรีธรรมราช ณ วันที่ประกาศสอบราคา หรือไม่เป็นผู้กระทำการอันเป็นการขัดขวางการแข่งขันราคาอย่าง
เป็นธรรมในการสอบราคาซื้อครั้งนี้
๕. ผู้ประสงค์จะเสนอราคาต้องปฏิบัติตามประกาศคณะกรรมการป้องกันและปราบปราม
การทุจริตแห่งชาติ เรื่อง หลักเกณฑ์และวิธีการจัดทำและแสดงบัญชีรายการรับจ่ายของโครงการที่บุคคล
หรือนิติบุคคลเป็นคู่สัญญากับหน่วยงานของรัฐ พ.ศ.๒๕๕๔ ปฏิบัติดังนี้
 - ๕.๑ บุคคลหรือนิติบุคคลที่จะเข้าเป็นคู่สัญญาต้องไม่อยู่ในฐานะเป็นผู้ไม่แสดงบัญชี
รายรับรายจ่ายหรือแสดงบัญชีรายรับรายจ่ายไม่ถูกต้องครบถ้วนในสาระสำคัญ
 - ๕.๒ บุคคลหรือนิติบุคคลที่จะเข้าเป็นคู่สัญญากับหน่วยงานของรัฐซึ่งได้ดำเนินการ
จัดซื้อจัดจ้างด้วยระบบอิเล็กทรอนิกส์ (e-Government Procurement : e-GP) ต้องลงทะเบียนในระบบ
อิเล็กทรอนิกส์ของกรมบัญชีกลางที่เว็บไซต์ศูนย์ข้อมูลจัดซื้อจัดจ้างภาครัฐ
 - ๕.๓ คู่สัญญาต้องรับจ่ายเงินผ่านบัญชีเงินฝากกระแสรายวัน เว้นแต่การรับจ่ายเงินแต่
ละครั้งซึ่งมีมูลค่าไม่เกินสามหมื่นบาทคู่สัญญาอาจรับจ่ายเป็นเงินสดก็ได้

กำหนดดูสถานที่จ้างปรับปรุงอาคารพักพยาบาล ๑๐ ยูนิต ๒๐ ห้อง ณ งานพัสดุ
โรงพยาบาลสิชล ในวันที่ ๒๗ กรกฎาคม ๒๕๖๐ เวลา ๙.๐๐ ถึงเวลา ๑๐.๐๐ น.

กำหนดยื่นซองสอบราคาในวันที่ ๒๘ กรกฎาคม ๒๕๖๐ ถึงวันที่ ๓ สิงหาคม ๒๕๖๐
เวลา ๐๘.๓๐ ถึงเวลา ๑๖.๓๐ น. ณ งานพัสดุ โรงพยาบาลสิชล และกำหนดเปิดซองใบเสนอราคา
ในวันที่ ๔ สิงหาคม ๒๕๖๐ ตั้งแต่เวลา ๑๓.๓๐ น. เป็นต้นไป ณ ห้องประชุมงานพัสดุ โรงพยาบาลสิชล

ผู้สนใจติดต่อขอซื้อเอกสารสอบราคา ในราคาชุดละ ๑,๐๐๐ บาท ได้ที่งานการเงินและบัญชี
โรงพยาบาลสิชล ตั้งแต่วันที่ ๒๘ กรกฎาคม ๒๕๖๐ ถึงวันที่ ๓ สิงหาคม ๒๕๖๐ ตั้งแต่เวลา ๐๘.๓๐ น. ถึงเวลา
๑๖.๓๐ น. (โดยผู้สนใจ จะต้องมารอกรายละเอียด: ชื่อบริษัท ที่อยู่ หมายเลขโทรศัพท์ หมายเลขโทรสารเลข
ประจำตัวประชาชน หมายเลขประจำตัวผู้เสียภาษีอากร ลงในแบบขอรับ/ซื้อเอกสาร พร้อมเอกสาร)
ดูรายละเอียดได้ที่เว็บไซต์ www.gprocurement.go.th หรือทางเว็บไซต์ www.sichon-hospital.com
หรือสอบถามทางโทรศัพท์หมายเลข ๐ ๗๕๓๓ ๕๘๐๐-๔ ต่อ ๑๙๐ ในวันและเวลาราชการ

ประกาศ ณ วันที่ ๒๘ กรกฎาคม พ.ศ. ๒๕๖๐



(นายอาร์กซ์ วงศ์วรชาติ)

ผู้อำนวยการโรงพยาบาลสิชล ปฏิบัติราชการแทน

ผู้ว่าราชการจังหวัดนครศรีธรรมราช

แบบงานซ่อมแซมอาคารพักพยาบาล

เจ้าของ. โรงพยาบาลสีชล

สถานที่ก่อสร้าง: อาคารพักพยาบาล 20 ห้อง 10 ครอบครั้ว(ภายใน รพ.)

โรงพยาบาลสีชล ต.สีชล อ.สีชล จ.นครศรีธรรมราช

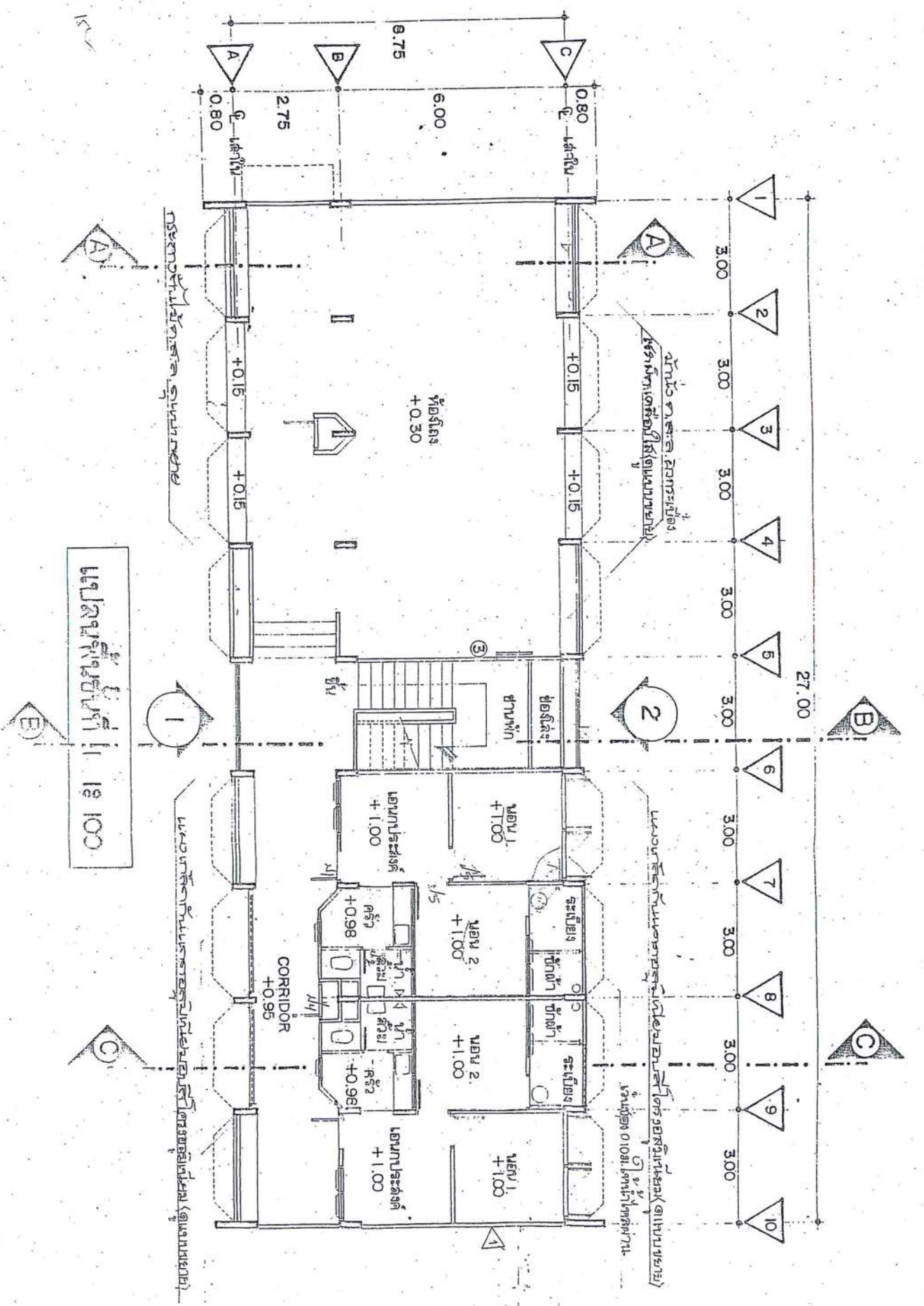

อาคารพักพยานขนาด 20 ห้อง 10 ครอบครัว	เจ้าของโครงการ โรงพยานาสติเขต	เขียนแบบ นาย ภราดร วัฒนกิจ นาย ช่างเทคนิค	ตรวจสอบ นาย ช่างเทคนิค	อนุมัติ นาย ช่างเทคนิค	วันที่ 21/06/60
---	----------------------------------	---	---------------------------	---------------------------	--------------------

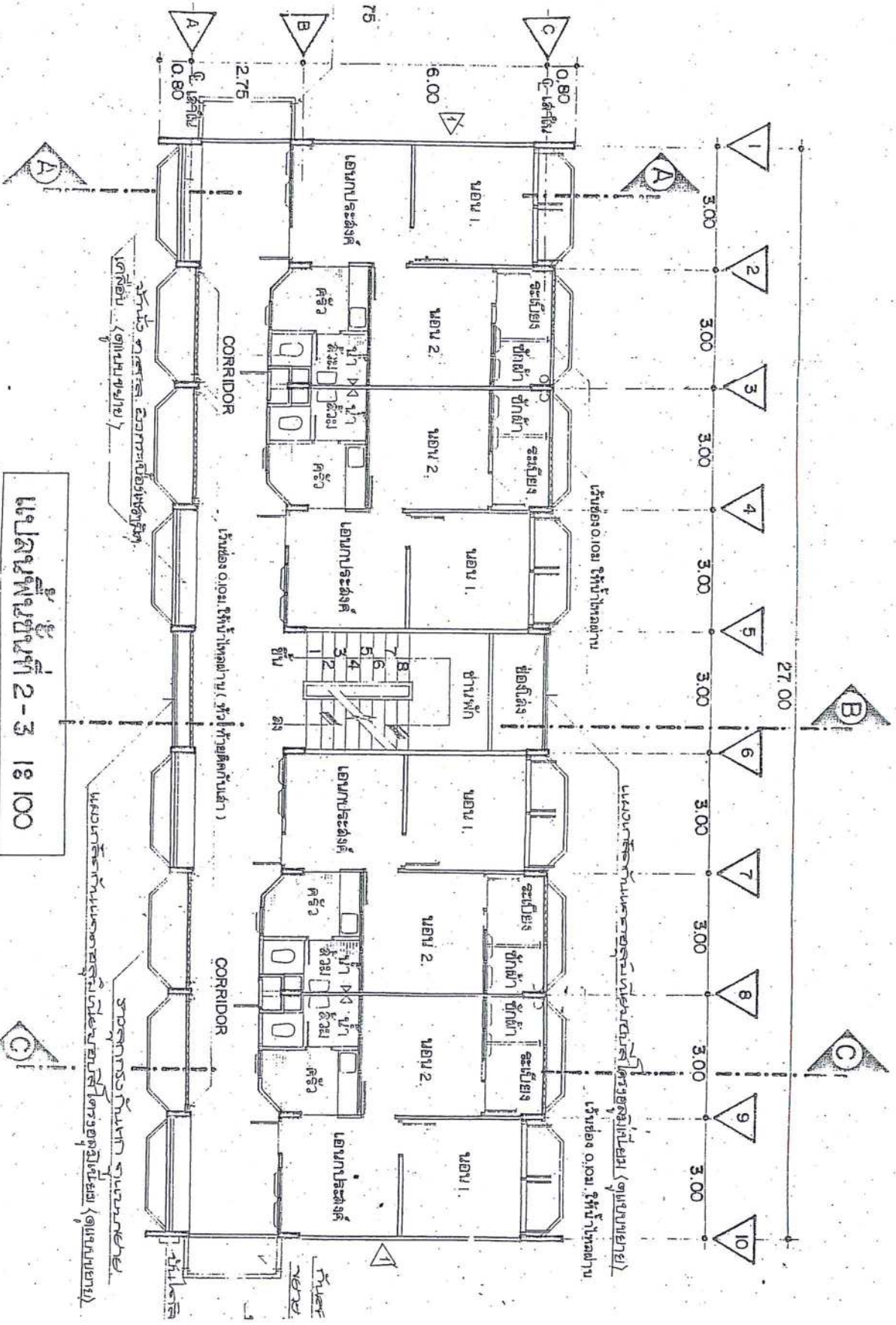

แปลนพื้นที่ 2-3 18 100

อาคารพักพยาบาล 20 ห้อง 10 คอร์อบคร์วัง	เจ้าของ. โรงพยาบาลสิชล	เขียนแบบ. นาย อรรถวุฒิ พันธุ์คง นายช่างเทคนิค	ตรวจสอบแบบ. นางสาวศรณพร วงศ์วิวัฒน์ นักจัดการงานทั่วไปชำนาญการ	อนุมัติ. นายอรรถวุฒิ วงศ์วรชาติ ผู้อำนวยการโรงพยาบาลสิชล	วันที่ 21/06/60	2 9
---	---------------------------	---	--	--	--------------------	--------

คำนวณค่าจ้างช่างเทคนิคและช่างเขียนแบบสถาปัตย์ (ดูรายละเอียด)

นางสาวสุวิมล ชัยสิทธิ์ สถาปนิก

นางสาวสุวิมล ชัยสิทธิ์ สถาปนิก

นางสาวสุวิมล ชัยสิทธิ์ สถาปนิก

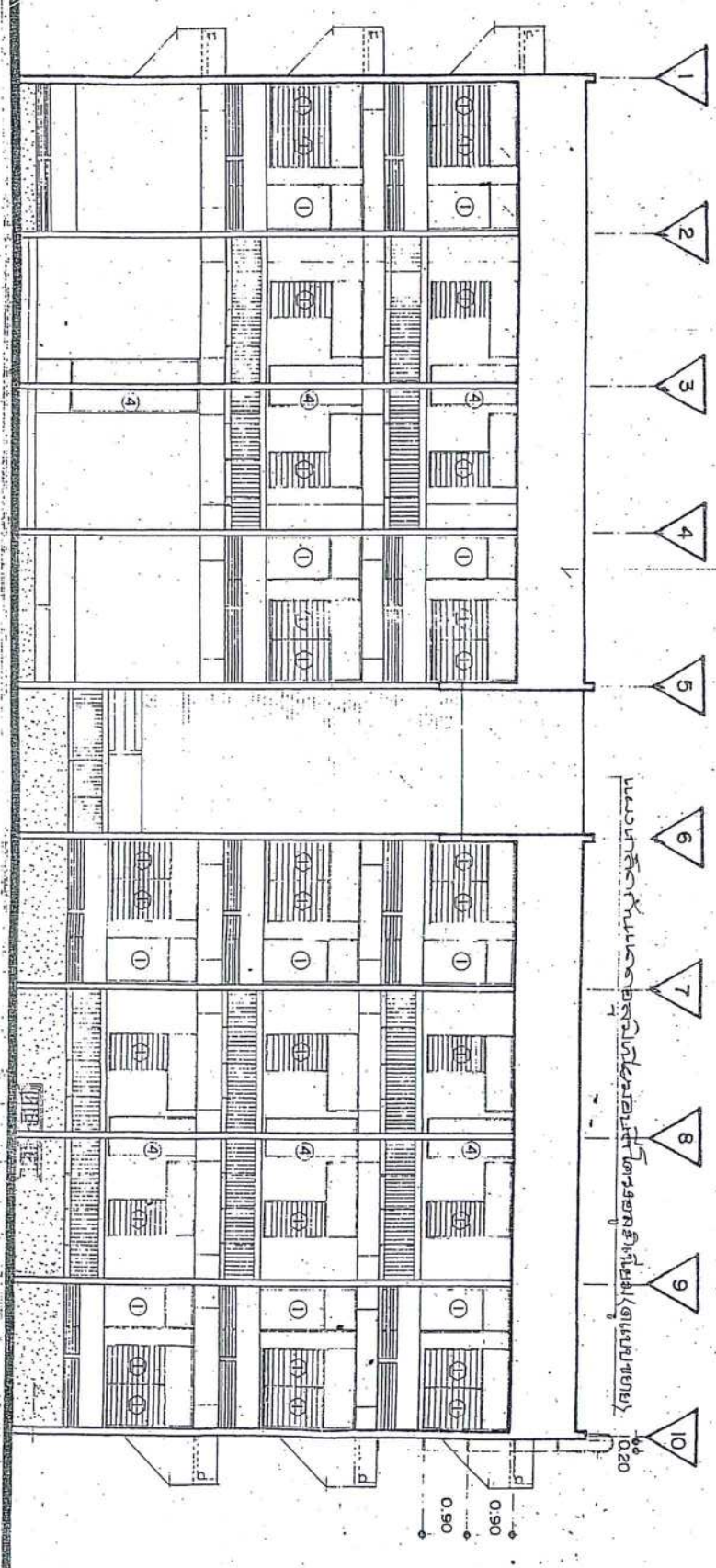

รูปที่ 1 | 18,000

อาคารพยาบาล 20 ห้อง
10 ครอบครัว

เจ้าของ.
โรงพยาบาลสิชล

เขียนแบบ.
นาย ธรรม พันธ์คง
นาย ช่างเทคนิค

ตรวจแบบ.
นางสาวสุวิมล ชัยสิทธิ์
นักจัดการงานทั่วไป งานอาคาร

อนุมัติ.
นาย อารักษ์ วงศ์วิชาติ
ผู้อำนวยการโรงพยาบาลสิชล

วันที่
21/01/60

3/9

คู่มือการเดินรถ (รูปแบบขยาย)

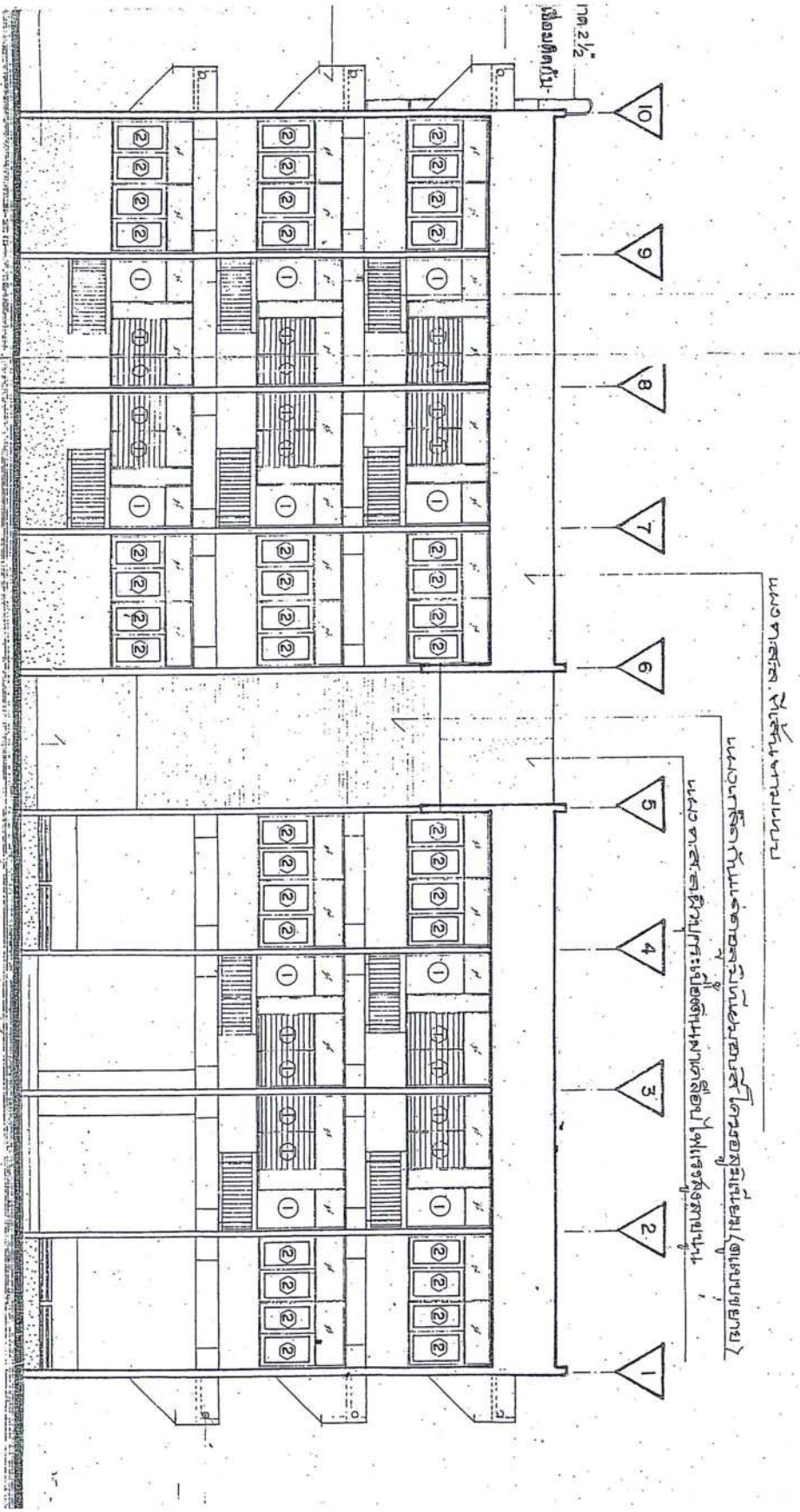

รูปที่ 2 18 100

แบบที่นั่งผู้โดยสารยืน

<p>อาคารพัฒนูปถัมภ์ 20 ที่นั่ง 10 คนรถปรับอากาศ</p>	<p>เจ้าของ. โรงเรียนพัฒนูปถัมภ์</p>	<p>เขียนแบบ. นาย อรรถวุฒิ พันธุ์คง นาย พงษ์ศักดิ์</p>	<p>ตรวจแบบ. นางสาว อรุณรัตน์ วงศ์วิวัฒน์ นางสาว อรุณรัตน์ วงศ์วิวัฒน์</p>	<p>อนุมัติ. นาย อรรถวุฒิ พันธุ์คง นาย อรรถวุฒิ พันธุ์คง</p>	<p>วันที่ 21/06/60</p>
---	---	---	---	---	----------------------------

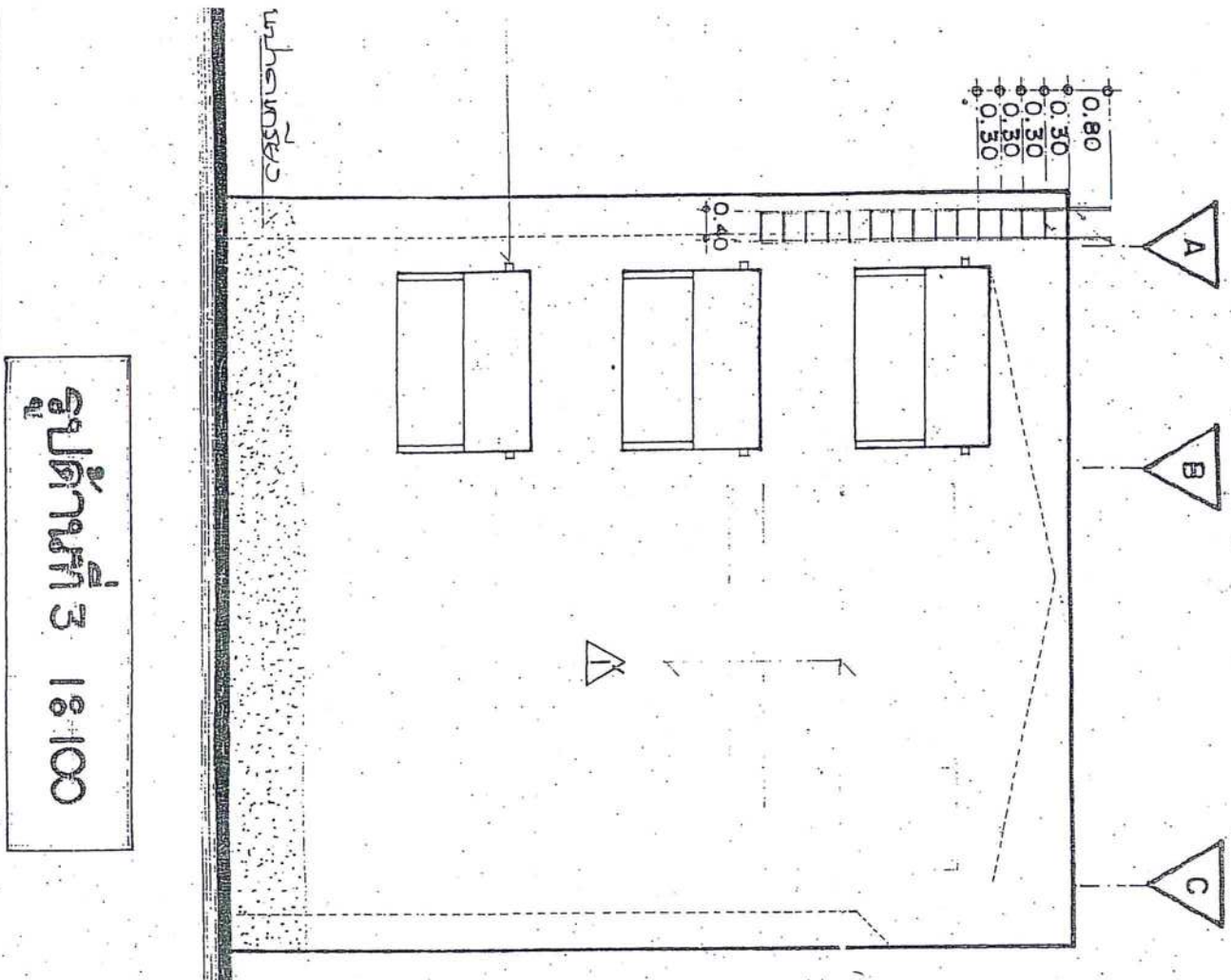

รูปถ่ายที่ 3 18/100

หมายเหตุ

1. งานหลังคา
 - 1.1 ให้ผู้รับจ้างรื้อกระเบื้องหลังคาของเดิมและแผ่นกันความร้อนออก แล้วเปลี่ยนของใหม่ใส่กลับไปที่เดิม
2. งานฝ้าเพดาน
 - 2.1 ให้ผู้รับจ้างรื้อฝ้าเพดานที่ชำรุด พร้อมโครงคร่าวที่เสียหายออก แล้วเปลี่ยนของใหม่ ติดตั้งตามมาตรฐานผู้ผลิต
3. งานผนัง
 - 3.1 ให้ผู้รับจ้างรื้อผนังไม้ฉีกที่ชำรุด พร้อมโครงคร่าวที่เสียหายออก แล้วเปลี่ยนของใหม่ ติดตั้งตามมาตรฐานผู้ผลิต
 - 3.2 ให้ผู้รับจ้างรื้อกระเบื้องผนังห้องน้ำ ของเดิมออก แล้วติดตั้งของใหม่ ติดตั้งจนถึงฝ้าเพดาน (เฉพาะในห้องน้ำ)
 - 3.3 ให้ผู้รับจ้างรื้อกระเบื้องผนังครัว ของเดิมออก แล้วติดตั้งของใหม่
4. พื้นผิวพื้น
 - 4.1 ให้ผู้รับจ้างรื้อกระเบื้องยางที่ชำรุด แล้วติดตั้งของใหม่
 - 4.2 ให้ผู้รับจ้างรื้อกระเบื้องห้องน้ำ ห้องครัว, ห้องซักล้างทั้งหมด แล้วติดตั้งของใหม่
 - 4.3 ให้ผู้รับจ้างทำความสะอาดพื้นหินขัด ลงน้ำยาขัดเงาให้สะอาดสวยงาม
5. งานงกบ, กระงก, เหล็กคด, มุ้งลวด
 - 5.1 งานงกบเหล็กที่ชำรุด ให้รื้อออกแล้ว เปลี่ยนเป็นอลูมิเนียม
 - 5.2 กระงกบานเหล็ก ส่วนที่ไม่มีให้น้ำมาติดตั้งใหม่
 - 5.3 ถอดมุ้งลวดของเดิมออก แล้วนำของใหม่มาติดตั้ง
6. งานประตู, หน้าต่าง
 - 6.1 เปลี่ยนบานประตูที่ชำรุดออก แล้วนำบานใหม่มาติดตั้ง
 - 6.2 เปลี่ยนลูกบิดประตู เป็นของใหม่ พร้อมทั้งอุปกรณ์ที่ชำรุด
7. งานสุขภัณฑ์
 - 7.1 ให้ผู้รับจ้างเปลี่ยนสุขภัณฑ์ใหม่ทั้งหมด
8. งานทาสี
 - 8.1 ให้ผู้รับจ้างขัดสีเดิมออก แล้วทาสีใหม่
9. งานสุขาภิบาล
 - 9.1 ให้ผู้รับจ้างเดินท่อน้ำที่ชำรุด ให้สามารถใช้งานได้
 - 9.2 ให้ผู้รับจ้างติดตั้ง สุขภัณฑ์ใหม่ทั้งหมด
10. อื่นๆ
 - 10.1 ให้ผู้รับจ้างนำตัวอย่างวัสดุ อุปกรณ์มาให้กรรมการพิจารณา ก่อนติดตั้ง
 - 10.2 ก่อนส่งมอบงานงวดสุดท้าย ให้ผู้รับจ้าง นำวัสดุจากการรื้อถอนของให้เรียบร้อย

อาคารพักพยาบาล 20 ห้อง 10 ครบครัน	เจ้าของ โรงพยาบาลสิชล	เขียนแบบ นาย อรรถวุฒิ ทุมรัตน์ นายช่างเทคนิค	ตรวจแบบ นางสาวสมทรง วงศ์วิวัฒน์ นักจัดการงานทั่วไปชำนาญการ	อนุมัติ นาย อรรถวุฒิ ทุมรัตน์ ผู้อำนวยการโรงพยาบาลสิชล	วันที่ 21/06/60	5 9
--------------------------------------	--------------------------	--	--	--	--------------------	--------

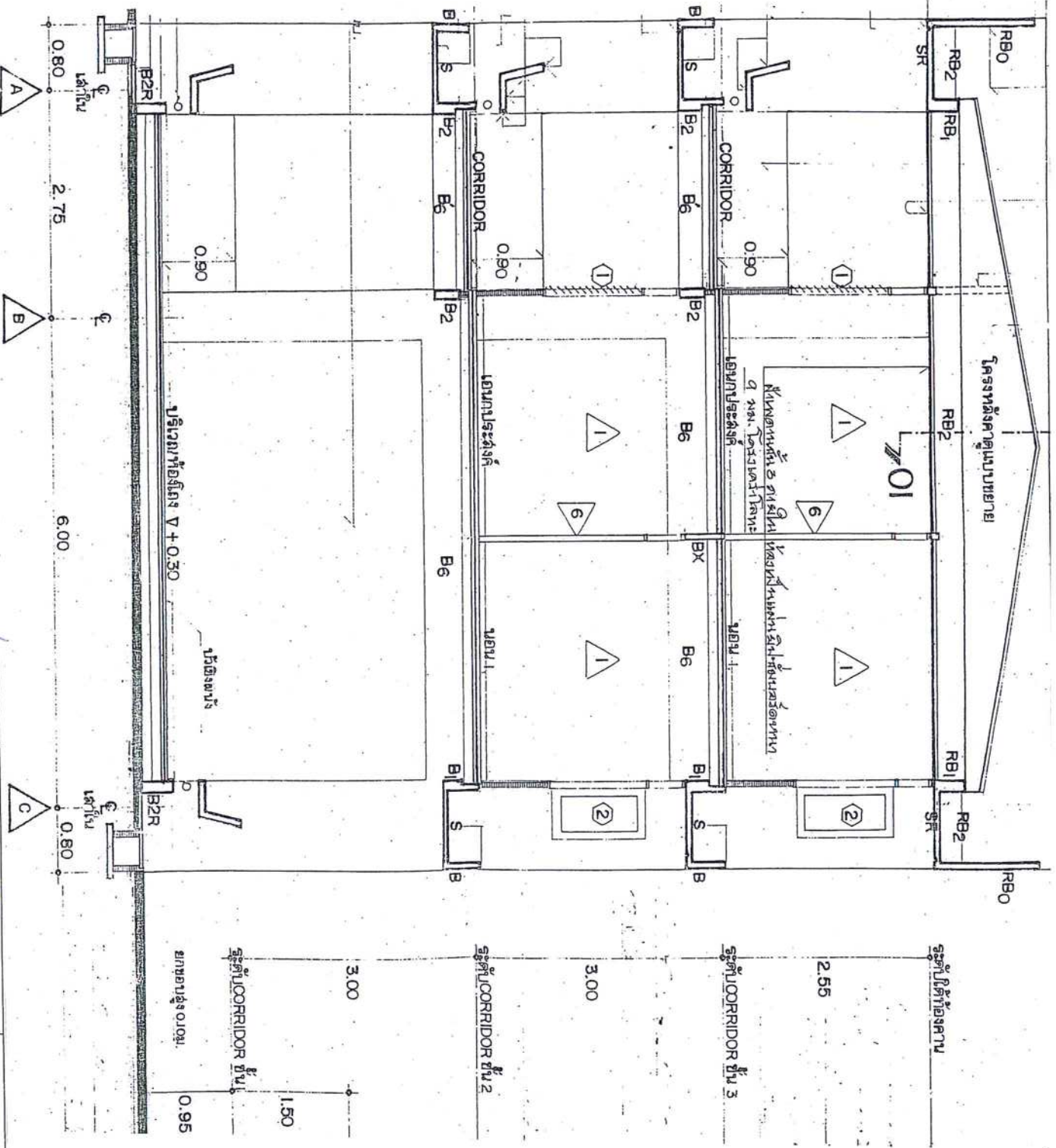

รูปตัด A-A 18 50

อาคารพักพยาบาล 20 ห้อง 10 ครอบครัว	เจ้าของ โรงพยาบาลสิชล	เขียนแบบ นาย อรุณ วัฒนศิริ นาย ช่างเทคนิค	ตรวจสอบ นางสาวสมร วงศ์วัฒน นักจัดการงานทั่วไปชำนาญการ	อนุมัติ นาย อรุณ วัฒนศิริ ผู้อำนวยการโรงพยาบาลสิชล	วันที่ 21/06/60	6/9
---------------------------------------	--------------------------	---	---	--	--------------------	-----

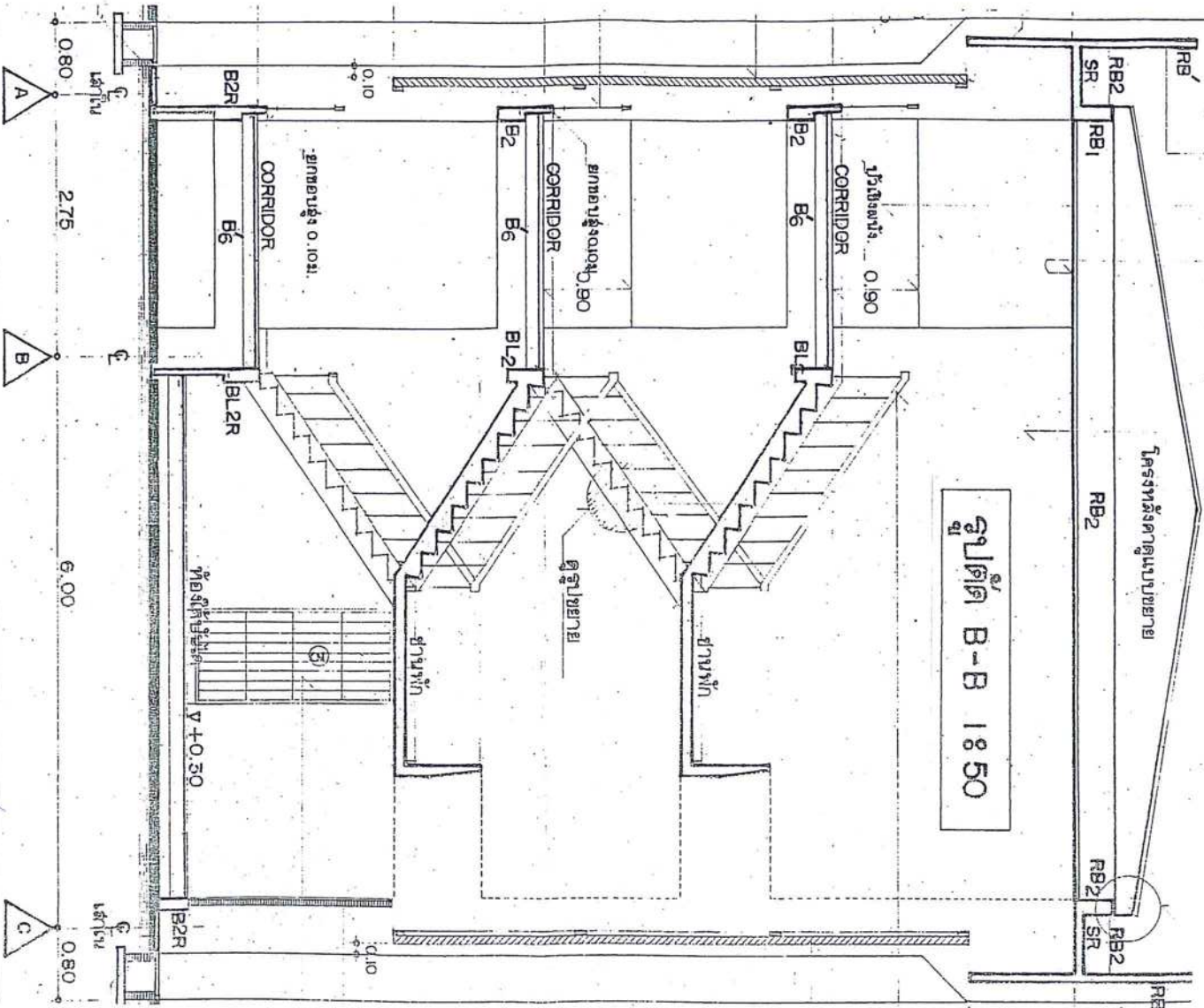

หมายเหตุ

1. งานหลังคา
 - 1.1 ให้ผู้รับจ้างรื้อกระเบื้องหลังคาของเดิมและแผ่นกันความชื้นออก แล้วเปลี่ยนของใหม่ได้กลับไปเต็มที่
2. งานฝ้าเพดาน
 - 2.1 ให้ผู้รับจ้างรื้อฝ้าเพดานที่ชำรุด หรือมีโครงคร่าวที่เสียหายออก แล้วเปลี่ยนของใหม่ ติดตั้งตามมาตรฐานผู้ผลิต
3. งานผนัง
 - 3.1 ให้ผู้รับจ้างรื้อผนังปูนที่ชำรุด หรือมีโครงคร่าวที่เสียหายออก แล้วเปลี่ยนของใหม่ ติดตั้งตามมาตรฐานผู้ผลิต
 - 3.2 ให้ผู้รับจ้างรื้อกระเบื้องผนังห้องน้ำ ของเดิมออก แล้วติดตั้งของใหม่ ติดตั้งจนถึงฝ้าเพดาน (เฉพาะในห้องน้ำ)
 - 3.3 ให้ผู้รับจ้างรื้อกระเบื้องผนังครัว ของเดิมออก แล้วติดตั้งของใหม่
4. ฝ้าฉิวพื้น
 - 4.1 ให้ผู้รับจ้างรื้อกระเบื้องยางที่ชำรุด แล้วติดตั้งของใหม่
 - 4.2 ให้ผู้รับจ้างรื้อกระเบื้องห้องน้ำ, ห้องครัว, ห้องซักล้างทั้งหมด แล้วติดตั้งของใหม่
 - 4.3 ให้ผู้รับจ้างทำคาน้ำเสียด้านพื้นที่ผนังชุด ลงน้ำยาขัดเงาให้สะอาดสวยงาม
5. งานงกกับ, กระงก, เหล็กตัด, มุงลวด
 - 5.1 งานงกบนเหล็กที่ชำรุดให้รื้อออกแล้ว เปลี่ยนเป็นอลูมิเนียม
 - 5.2 กระงกบนบานเกล็ด ส่วนที่ไม่ให้รับน้ำหนักติดตั้งใหม่
 - 5.3 ถอดมุงลวดของเดิมออก แล้วนำของใหม่มาติดตั้ง
6. งานประตู, หน้าต่าง
 - 6.1 เปลี่ยนบานประตูที่ชำรุดออก แล้วนำบานใหม่มาติดตั้ง
 - 6.2 เปลี่ยนลูกบิดประตู เป็นของใหม่ พร้อมทุบประตูที่ชำรุด
7. งานสุขภัณฑ์
 - 7.1 ให้ผู้รับจ้างเปลี่ยนสุขภัณฑ์ใหม่ทั้งหมด
8. งานทาสี
 - 8.1 ให้ผู้รับจ้างขัดสีเดิมออก แล้วทาสีใหม่
9. งานสุขาภิบาล
 - 9.1 ให้ผู้รับจ้างเดินท่อน้ำที่ชำรุด ให้สามารถใช้งานได้
 - 9.2 ให้ผู้รับจ้างติดตั้ง สุขภัณฑ์ใหม่ทั้งหมด
10. อื่นๆ
 - 10.1 ให้ผู้รับจ้างนำตัวอย่างวัสดุ อุปกรณ์มาให้กรรมการพิจารณาอนุมัติติดตั้ง
 - 10.2 ก่อนส่งมอบงานงวดสุดท้ายให้ผู้รับจ้าง นำวัสดุจากอาคารรื้อถอนทิ้งให้เรียบร้อย

อาคารพักพยาบาล 20 ห้อง 10 ครบคร่าว	เจ้าของ, โรงพยาบาลศิริราช	เขียนแบบ, นาย ธรรมาวุฒิ พันธัง นายชายเชตนิค	ตรวจแบบ, นางสาวสมร วงศ์วิวัฒน์ นักจัดการงานทั่วไปชำนาญการ	อนุมัติ, นายอารักษ์ วงศ์วิชาติ ผู้อำนวยการโรงพยาบาลศิริราช	วันที่ 21/06/60 7 9
---------------------------------------	------------------------------	---	---	--	------------------------------

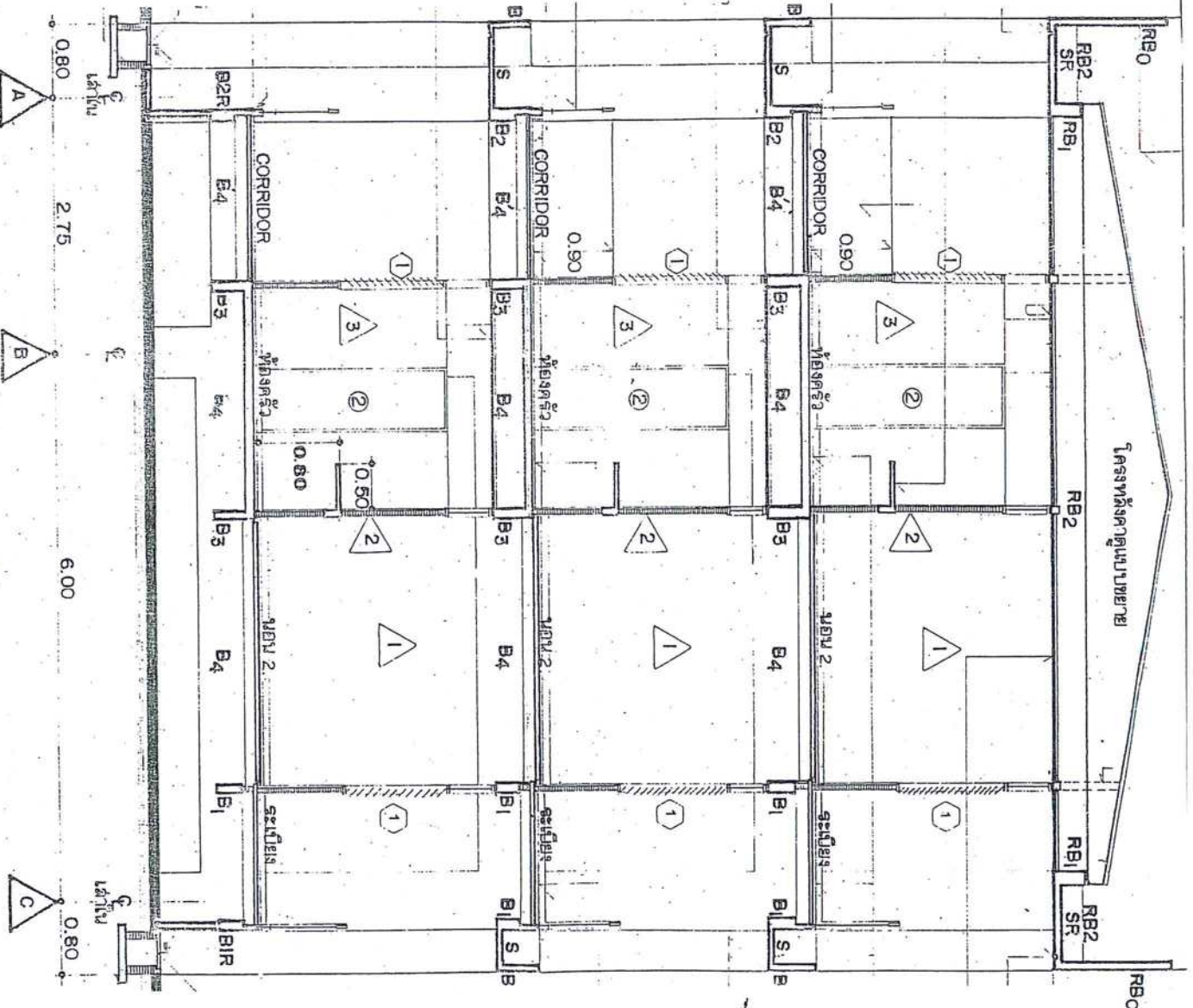

๕๕ ไร่ ๕๐ กว. ๕๐
 C-C 1:50

อาคารผู้ป่วยขนาด 20 ห้อง 10 ครอบครัว	เจ้าของ: โรงพยาบาลสิรินธร	เขียนแบบ: นาย อรรถวุฒิ พันธรัตน์ นาย ช่างเทคนิค	ตรวจสอบ: นางสาวสมร วงศ์วิวัฒน์ นักจัดการงานทั่วไปชำนาญการ	อนุมัติ: นาย อรรถวุฒิ พันธรัตน์ ผู้อำนวยการโรงพยาบาลสิรินธร	วันที่: ๒๑/๐๖/๕๐	๘/๙
---	------------------------------	---	---	---	---------------------	-----

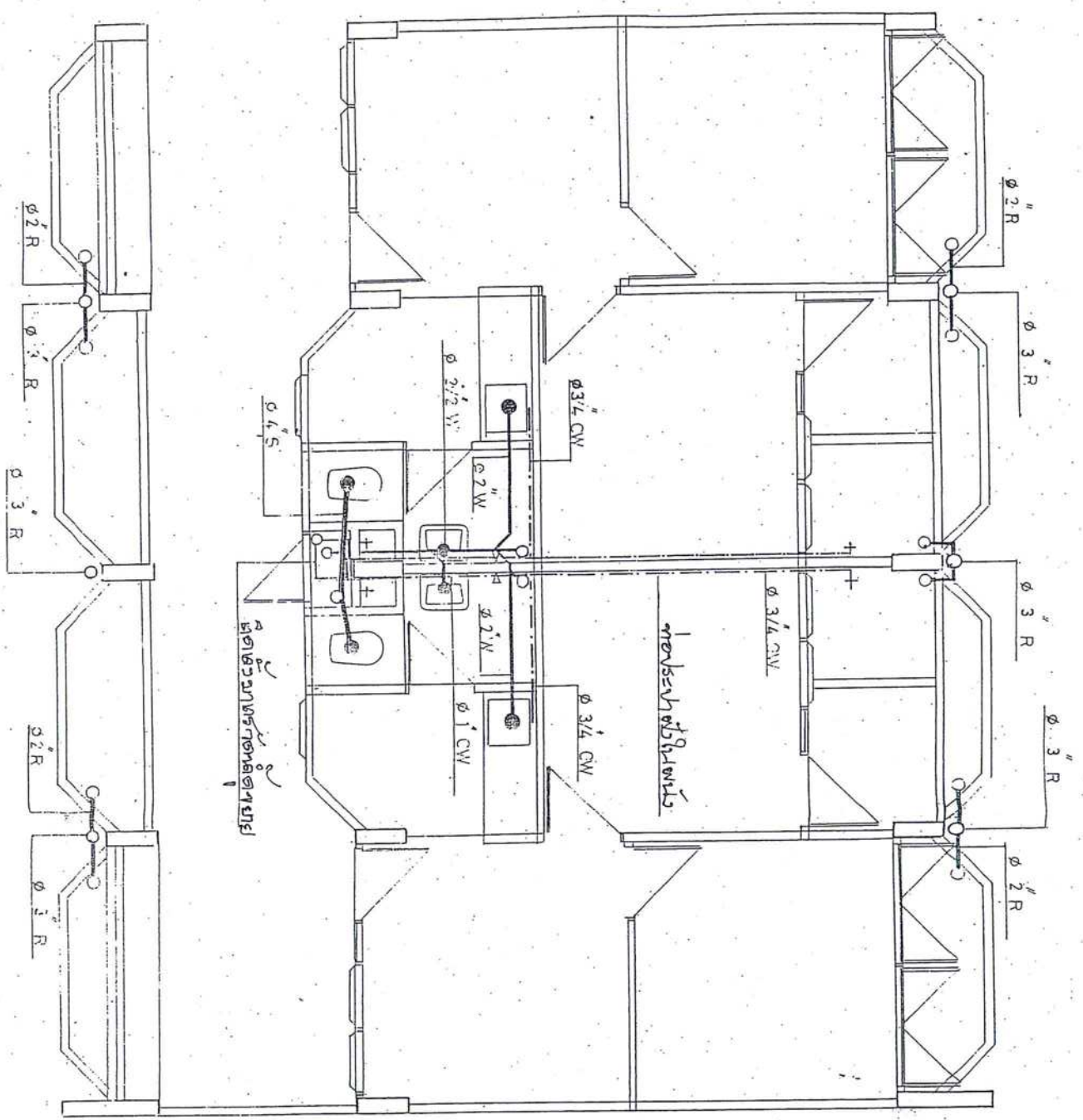

คู่มือรายการวัสดุเพิ่มเติม 1850

อาคารพักพยาบาล 20 ห้อง 10 ครบโครงการ	เจ้าของ: โรงพยาบาลศิริพล	เขียนแบบ: นาย อรรถวุฒิ พันธุ์คง นาย ช่างเทคนิค	ตรวจสอบ: นางสาวสมร วงศ์วิวัฒน์ นักวิชาการช่างศิลป์ชำนาญการ	อนุมัติ: นาย อรรถวุฒิ พันธุ์คง ผู้อำนวยการโรงพยาบาลศิริพล	วันที่ 21/06/60	9 / 9
---	-----------------------------	--	--	---	--------------------	-------

ประมาณราคาค่าก่อสร้าง ปรับปรุงอาคารพักพยาบาล 10 ยูนิต 20 ห้อง

สถานที่ก่อสร้าง อาคารพักพยาบาล 10 ยูนิต 20 ห้อง ในโรงพยาบาลลิซล

ประมาณการโดย คณะกรรมการกำหนดราคากลาง เมื่อวันที่...19...เดือน กรกฎาคม พ.ศ.2560

ลำดับ	รายการ	จำนวน	หน่วย	ราคาวัสดุสิ่งของ		ค่าแรงงาน		ค่าวัสดุ และแรงงาน	หมายเหตุ
1	งานหลังคา								
1.1	งานรื้อกระเบื้องหลังคา	232	ตร.ม	-	-	25.00	5,800.00	5,800.00	รื้อขนไป
1.2	งานมุงหลังคา	232	ตร.ม	-	-	50.00	11,600.00	11,600.00	
1.3	กระเบื้องลอนคู่ 0.50x1.50 ม.สีซีเมนต์	120	แผ่น	58.00	6,960.00	-	-	6,960.00	
1.4	กระเบื้องลอนคู่ 0.50x1.20 ม.สีซีเมนต์	360	แผ่น	74.00	26,640.00	-	-	26,640.00	
1.5	ครอบมุงกระเบื้องลอนคู่	60	แผ่น	55.00	3,300.00	-	-	3,300.00	
1.6	สลักเกลียว	610	ชุด	6.00	3,660.00	-	-	3,660.00	
1.7	แผ่นกันความร้อน	232	ตร.ม	42.00	9,744.00	20.00	4,640.00	14,384.00	
2	งานฝ้าเพดาน								
2.1	ฝ้ายิปซัมบอร์ดหนา 9 มม. ฉาบเรียบ	20	ตร.ม	230.00	4,600.00	70.00	1,400.00	6,000.00	
	รอยต่อ โครงคร่าวโลหะชุบสังกะสี 0.60*0.60 ม.								
2.2	ฝ้ากระเบื้องแผ่นเรียบ หนา 6 มม.	10	ตร.ม	285.00	2,850.00	75.00	750.00	3,600.00	
	โครงคร่าวโลหะชุบสังกะสี 0.60*0.60								
2.3	งานรื้อถอนฝ้าเพดาน	30	ตร.ม	-	-	25.00	750.00	750.00	รื้อขนไป
3	งานผนัง								
3.1	ผนังไม้อัดยางหนา 8 มม. 2 ด้าน(ทาสี)	18	ตร.ม	896.00	16,128.00	128.00	2,304.00	18,432.00	
3.2	ผนังห้องน้ำ 8"x10"	164	ตร.ม	285.00	46,740.00	166.00	27,224.00	73,964.00	
3.3	คำรื้อถอน	128	ตร.ม	-	-	30.00	3,840.00	3,840.00	
4	งานพื้น ผิวพื้น								
4.1	พื้นกระเบื้องยางหนา 2 มม.	70.00	ตร.ม	185.00	12,950.00	100.00	7,000.00	19,950.00	
4.2	ผิวปูกระเบื้องเซรามิคด้าน 12"x12"	116	ตร.ม	315.00	36,540.00	158.00	18,328.00	54,868.00	
4.3	คำรื้อถอน	150	ตร.ม	-	-	50.00	7,500.00	7,500.00	
4.4	คำทำความสะอาดหินขัด (ขัดเงา)	176	ตร.ม	100.00	17,600.00	30.00	5,280.00	22,880.00	
5	งานวงกบ กระจก เหล็กตัด มุ้งลวด								
5.1	วงกบอลูมิเนียม (สีดำ)2"x4"	10	ม.	315.00	3,150.00	200.00	2,000.00	5,150.00	
5.2	เกล็ดกระจกลายฝ้า	15	เกล็ด	30.00	450.00	10.00	150.00	600.00	
5.3	มุ้งลวดขนาด 0.65x1.10 ม.	80	ชุด	300.00	24,000.00	50.00	4,000.00	28,000.00	
5.4	มุ้งลวดขนาด 0.4x1.50 ม.	10	ชุด	200.00	2,000.00	50.00	500.00	2,500.00	
5.5	มุ้งลวดขนาด 0.20x0.80 ม.	40	ชุด	100.00	4,000.00	50.00	2,000.00	6,000.00	
6	งานประตู หน้าต่างและอุปกรณ์								
6.1	ป4 บานไม้อัดยาง 0.70x1.80 ม.	3	บาน	1,860.00	5,580.00	119.00	357.00	5,937.00	
6.2	ป5 บานไม้อัดยาง 0.80x2.00 ม.	4	บาน	2,025.00	8,100.00	136.00	544.00	8,644.00	
6.3	บานพับประตู 4"x5"	10	ชุด	90.00	900.00	-	-	900.00	
6.4	กุญแจลูกบิดประตู (ห้องทั่วไป)	50	ชุด	450.00	22,500.00	50.00	2,500.00	25,000.00	
6.5	กุญแจลูกบิดประตู (ห้องน้ำ)	10	ชุด	450.00	4,500.00	50.00	500.00	5,000.00	
6.6	ช่องเปิดบานไม้อัดยาง 0.70x1.80	1	บาน	1,860.00	1,860.00	119.00	119.00	1,979.00	
	ยอดยกไป							373,838.00	

ประมาณราคาก่อสร้าง จ้างปรับปรุงอาคารพักพยาบาล 10 ยูนิต 20 ห้อง

สถานที่ก่อสร้าง อาคารพักพยาบาล 10 ยูนิต 20 ห้อง ในโรงพยาบาลลิซล

ประมาณการโดย คณะกรรมการกำหนดราคากลาง เมื่อวันที่.....19.....เดือน กรกฎาคม พ.ศ.2560

ลำดับ ที่	รายการ	จำนวน	หน่วย	ราคาวัสดุสิ่งของ		ค่าแรงงาน		ค่าวัสดุ และแรงงาน	หมายเหตุ
				ราคาต่อหน่วย	จำนวนเงิน	ราคาต่อหน่วย	จำนวนเงิน		
	ยอดยกมา							373,838.00	
6.7	ช่องเปิดอลูมิเนียม 0.90x1.50 ม.	3	บาน	2,500.00	7,500.00	500.00	1,500.00	9,000.00	
7	งานสุขภัณฑ์พร้อมอุปกรณ์				-			-	
7.1	อ่างล้างหน้าแขวนผนัง	10	ชุด	2,300.00	23,000.00	298.00	2,980.00	25,980.00	
7.2	กระจกเงา ขนาด 0.35x0.45 ม.	10	บาน	150.00	1,500.00	103.00	1,030.00	2,530.00	
7.3	หิ้งวางของ (พลาสติก)	10	ชุด	220.00	2,200.00	70.00	700.00	2,900.00	
7.4	โถส้วมแบบชักโครก	10	ชุด	3,060.00	30,600.00	298.00	2,980.00	33,580.00	
7.5	ฝักบัวสายอ่อนพร้อมอุปกรณ์	10	ชุด	1,310.00	13,100.00	70.00	700.00	13,800.00	
7.6	ที่ใส่สบู่แบบฝักผนัง (เซรามิค)	10	ชุด	350.00	3,500.00	103.00	1,030.00	4,530.00	
7.7	ที่ใส่กระดาษชำระ (เซรามิค)	10	ชุด	350.00	3,500.00	103.00	1,030.00	4,530.00	
7.8	ราวแขวนผ้าสแตนเลส ยาว 0.60 ม.	10	ชุด	580.00	5,800.00	70.00	700.00	6,500.00	
7.9	ก๊อกร้านเดี่ยว	20	ชุด	350.00	7,000.00	70.00	1,400.00	8,400.00	
7.1	SINK สแตนเลส	10	ชุด	2,580.00	25,800.00	300.00	3,000.00	28,800.00	
8	งานทาสี				-		-	-	
8.1	ทาสีน้ำอคริลิก 100% มอก.272-2549	3,029	ตร.ม	45.00	136,305.00	30.00	90,870.00	227,175.00	
8.2	ทาสีน้ำมัน (งานเหล็กทั้งหมด)	458	ตร.ม	45.00	20,610.00	30.00	13,740.00	34,350.00	
8.3	ทาสีประตู(ใหม่ทั้งหมด)	150	ตร.ม	45.00	6,750.00	30.00	4,500.00	11,250.00	
8.4	ทาสีราวบันไดไม้,ผนังทัง (สีทาไม้)	60	ม.	45.00	2,700.00	30.00	1,800.00	4,500.00	
8.5	ค่าแรงงานทำความสะอาดก่อนทาสี	3,697	ตร.ม	-	-	30.00	110,910.00	110,910.00	
8.6	ค่าประกอบนั่งร้าน	938	ตร.ม	-	-	100.00	93,800.00	93,800.00	
9	งานระบบประปาสุขภาพ				-		-	-	
9.1	งานเดินท่อใหม่และทดสอบระบบ	10	ห้อง	1,500.00	15,000.00	500.00	5,000.00	20,000.00	
9.2	มาตรวัดน้ำ 1/2"	10	ชุด	950.00	9,500.00	50.00	500.00	10,000.00	
9.3	งานร้อยโถส้วมและอุปกรณ์ห้องน้ำ	10	ห้อง	-	-	1,000.00	10,000.00	10,000.00	
9.4	เทพื้นเกลียว	10	ม้วน	15.00	150.00	-	-	150.00	
9.5	น้ำยาประสานท่อ 0.5 กก.	3	กระป๋อง	220.00	660.00	-	-	660.00	
9.6	ฝาครอบ FD 2" (สแตนเลส)	20	ฝา	50.00	1,000.00	-	-	1,000.00	
10	ค่าทำความสะอาด	10	ยูนิต	-	-	500.00	5,000.00	5,000.00	
	รวมราคา							1,043,183.00	
	คิดเป็นเงินทั้งสิ้น			(หนึ่งล้านสี่หมื่นสามพันบาทถ้วน)				1,043,000.00	

ลงชื่อ



ประธานกรรมการ

(นายเหิม ผิวล้วน)

ลงชื่อ



กรรมการ

(นายสุรพงศ์ ศิริเพชรพันธุ์)

ลงชื่อ

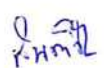

กรรมการ

(นายสันติชัย เพ็งเรือง)

รายละเอียดข้อกำหนดและเงื่อนไข งานจ้างปรับปรุงอาคารพักพยาบาล ๑๐ ยูนิต ๒๐ ห้อง
โรงพยาบาลสิชล จังหวัดนครศรีธรรมราช

๑. ความต้องการ

จ้างปรับปรุงอาคารพักพยาบาล ๑๐ ยูนิต ๒๐ ห้อง จำนวน ๑ งาน ปรับปรุงเพื่อให้สามารถ
ใช้งานและพักอาศัยได้ตามปกติ

๒. วัตถุประสงค์

เพื่อให้งานจ้างปรับปรุงอาคารพักพยาบาล ๑๐ ยูนิต ๒๐ ห้อง จำนวน ๑ งาน ได้ดำเนินการ
ปรับปรุงให้ใช้งานได้ตามปกติ เป็นที่สำหรับพักอาศัยของเจ้าหน้าที่ที่ต้องปฏิบัติงาน ทำให้การสนับสนุนการ
ปฏิบัติงานของเจ้าหน้าที่ที่มีความสะดวกและรวดเร็วกรณีฉุกเฉินเร่งด่วนในการให้บริการผู้ป่วย ญาติ ตลอดจนผู้
มารับบริการของโรงพยาบาล และจำเป็นต้องดำเนินการจ้างปรับปรุงอาคารพักพยาบาล ๑๐ ยูนิต ๒๐ ห้อง
เพื่อให้กลับมาใช้งานได้ตามปกติ สำหรับพักอาศัยของเจ้าหน้าที่ที่ต้องปฏิบัติงานของโรงพยาบาลสิชลต่อไป

๓. แนวทางการดำเนินงาน

๓.๑ ดำเนินตามระเบียบสำนักนายกรัฐมนตรีว่าด้วยการพัสดุ พ.ศ.๒๕๓๕ และที่แก้ไขเพิ่มเติม
ทุกฉบับ และระเบียบอื่น ๆ ที่เกี่ยวข้อง

๓.๒ ดำเนินการตามมติคณะรัฐมนตรี วันที่ ๑๓ มีนาคม ๒๕๕๕ และตามหนังสือการคลัง
ด่วนที่สุดที่ กค ๐๔๒๑.๕/ว๒๗ ลงวันที่ ๓๐ มีนาคม ๒๕๕๕ เรื่อง หลักเกณฑ์การคำนวณราคากลางงาน
ก่อสร้างของทางราชการ

๓.๓ เพื่อให้ผู้รับจ้าง ที่สนใจงานจ้างปรับปรุงอาคารพักพยาบาล ๑๐ ยูนิต ๒๐ ห้อง ยื่นของ
เสนอราคาตามรายละเอียดและเงื่อนไขที่โรงพยาบาลสิชลกำหนด

๔. ข้อกำหนดและคุณสมบัติของผู้รับจ้าง

๔.๑ เป็นนิติบุคคลผู้มีอาชีพรับจ้างงานที่สอบราคาดังกล่าวซึ่งมีผลงานก่อสร้างประเภท
เดียวกันและเป็นสัญญาฉบับเดียวกันในวงเงินไม่น้อยกว่า ๒๐๘,๖๐๐ บาท

๔.๒ ผู้รับจ้างที่จะเข้าเสนอราคาต้องมีความสามารถในการดำเนินงาน โดยมีต้องให้ผู้อื่น
รับจ้างช่วงต่อ โดยผู้รับจ้างจะต้องมีความรู้ความสามารถเกี่ยวกับงานจ้างที่สอบราคา
ดังกล่าว

๔.๓ ผู้รับจ้างต้องส่งเอกสารดังต่อไปนี้มาให้กรรมการฯ พิจารณาเพิ่มเติมในวันเสนอราคา

๔.๓.๑ แบบรูปรายการละเอียดของอาคารพักพยาบาล ๑๐ ยูนิต ๒๐ ห้อง จำนวน ๑ ชุด

๔.๓.๒ ผลงานตามข้อ ๔.๑ ที่เป็นผลงานของหน่วยงานรัฐไม่น้อยกว่า ๕ แห่ง

๔.๓.๓ เอกสารผู้ควบคุมงานของผู้รับจ้าง จะต้องเป็นสถาปนิกที่มีใบอนุญาตเป็นผู้
ประกอบวิชาชีพสถาปัตยกรรมควบคุมระดับภาคีสถาปนิกหรือระดับที่สูงกว่า
จำนวน ๑ ชุด

๔.๓.๔ บัญชีแสดงเครื่องมือที่จะนำมาใช้ ในการทำงานจ้างดังกล่าว จำนวน ๑ ชุด

๔.๔ ไม่เป็นผู้ที่ถูกกระบุชื่อไว้ในบัญชีรายชื่อผู้ทำงานของทางราชการและได้แจ้งเวียนชื่อแล้ว

๔.๕ ไม่เป็นผู้ได้รับเอกสิทธิ์หรือความคุ้มกัน ซึ่งอาจปฏิเสธไม่ยอมขึ้นศาลไทย เว้นแต่รัฐบาล
ของผู้เสนอราคาได้มีคำสั่งให้สละสิทธิ์ความคุ้มกันเช่นนั้น

๔.๖ ไม่เป็นผู้มีผลประโยชน์ร่วมกันกับผู้เสนอราคารายอื่นที่เข้าเสนอราคาให้แก่จังหวัด นครศรีธรรมราช ณ วันที่ประกาศสอบราคา หรือไม่เป็นผู้กระทำการอันเป็นการขัดขวางการแข่งขันราคาอย่างเป็นธรรมในการสอบราคาซื้อครั้งนี้

๔.๗ ผู้ประสงค์จะเสนอราคาต้องปฏิบัติตามประกาศคณะกรรมการป้องกันและปราบปราม การทุจริตแห่งชาติ เรื่อง หลักเกณฑ์และวิธีการจัดทำและแสดงบัญชีรายการรับจ่ายของโครงการที่บุคคล หรือนิติบุคคลเป็นคู่สัญญากับหน่วยงานของรัฐ พ.ศ.๒๕๕๔ ปฏิบัติดังนี้

๔.๗.๑ บุคคลหรือนิติบุคคลที่จะเข้าเป็นคู่สัญญาต้องไม่อยู่ในฐานะเป็นผู้ไม่แสดงบัญชีรายรับ รายจ่ายหรือแสดงบัญชีรายรับรายจ่ายไม่ถูกต้องครบถ้วนในสาระสำคัญ

๔.๗.๒ บุคคลหรือนิติบุคคลที่จะเข้าเป็นคู่สัญญากับหน่วยงานของรัฐซึ่งได้ดำเนินการจัดซื้อจัด จ้างด้วยระบบอิเล็กทรอนิกส์ (e-Government Procurement : e-GP) ต้อง ลงทะเบียนในระบบอิเล็กทรอนิกส์ของกรมบัญชีกลางที่เว็บไซต์ศูนย์ข้อมูลจัดซื้อจัด จ้างภาครัฐ

๔.๗.๓ คู่สัญญาต้องรับจ่ายเงินผ่านบัญชีเงินฝากกระแสรายวัน เว้นแต่การรับจ่ายเงินแต่ละ ครั้งซึ่งมีมูลค่าไม่เกินสามหมื่นบาทคู่สัญญาอาจรับจ่ายเป็นเงินสดก็ได้

๕. คุณสมบัติของงานจ้าง

ปรับปรุงอาคารพักพยาบาล ๑๐ ยูนิต ๒๐ ห้อง โดยมีรายละเอียดตามรายการแนบท้ายได้แก่

- บัญชีแสดงปริมาณงานและราคา (ปร.๔) จำนวน ๒ แผ่น

- แบบงานซ่อมแซมอาคารพักพยาบาล ๒๐ ห้อง ๑๐ ครอบครัว (ภายใน ร.พ.) จำนวน ๑๐ แผ่น

ซึ่งผู้รับจ้างจะต้องดำเนินการ ดังต่อไปนี้

๕.๑ งานหลังคา ประกอบด้วย

๕.๑.๑ งานรื้อกระเบื้องหลังคา จำนวน ๒๓๒ ตารางเมตร

๕.๑.๒ งานมุงหลังคา จำนวน ๒๓๒ ตารางเมตร

๕.๑.๓ กระเบื้องลอนคู่ขนาด ๐.๕๐x๑.๕๐ เมตร สีซีเมนต์ จำนวน ๑๒๐ แผ่น

๕.๑.๔ กระเบื้องลอนคู่ขนาด ๐.๕๐x๑.๒๐ เมตร สีซีเมนต์ จำนวน ๓๖๐ แผ่น

๕.๑.๕ ครอบมมกระเบื้องลอนคู่ จำนวน ๖๐ แผ่น

๕.๑.๖ สลักเกลียว จำนวน ๖๑๐ ชุด

๕.๑.๗ แผ่นกันความร้อน จำนวน ๒๓๒ ตารางเมตร

๕.๒ งานฝ้าเพดาน ประกอบด้วย

๕.๒.๑ ฝ้ายิปซัมบอร์ดหนา ๔ มม. ฉาบเรียบรอยต่อโครงคร่าวโลหะชุบสังกะสี ๐.๖๐*๐.๖๐ เมตร จำนวน ๒๐ ตารางเมตร

๕.๒.๒ ฝ้ากระเบื้องแผ่นเรียบ หนา ๖ มม. โครงคร่าวโลหะชุบสังกะสี ๐.๖๐*๐.๖๐ เมตร จำนวน ๑๐ ตารางเมตร

๕.๒.๓ งานรื้อถอนฝ้าเพดาน จำนวน ๓๐ ตารางเมตร

๕.๓ งานผนัง ประกอบด้วย

๕.๓.๑ ผนังอัดยางหนา ๘ มม. ๒ ด้าน (ทาสี) จำนวน ๑๘ ตารางเมตร

๕.๓.๒ ผนังห้องน้ำ ๘"x๑๐" จำนวน ๑๖๔ ตารางเมตร

๕.๓.๓ ค้ำรื้อถอน จำนวน ๑๒๘ ตารางเมตร

๕.๔ งานพื้น ผิวพื้น ประกอบด้วย

- ๕.๔.๑ พื้นกระเบื้องยางหนา ๒ มม. จำนวน ๗๐ ตารางเมตร
- ๕.๔.๒ ผิวปูกระเบื้องเซรามิคด้าน ๑๒"x๑๒" จำนวน ๑๑๖ ตารางเมตร
- ๕.๔.๓ ค้ำรื้อถอน จำนวน ๑๕๐ ตารางเมตร
- ๕.๔.๔ ค่าทำความสะอาดหินขัด (ขัดเงา) จำนวน ๑๗๖ ตารางเมตร

๕.๕ งานวงกบ กระจก เหล็กตัด มุ้งลวด ประกอบด้วย

- ๕.๕.๑ วงกบอลูมิเนียม (สีดำ) ๒"x๔" จำนวน ๑๐ เมตร
- ๕.๕.๒ เหล็กตัดกระจกสายฟ้า จำนวน ๑๕ เหล็ก
- ๕.๕.๓ มุ้งลวดขนาด ๐.๖๕x๑.๑๐ เมตร จำนวน ๘๐ ชุด
- ๕.๕.๔ มุ้งลวดขนาด ๐.๔๐x๑.๕๐ เมตร จำนวน ๑๐ ชุด
- ๕.๕.๕ มุ้งลวดขนาด ๐.๒๐x๐.๘๐ เมตร จำนวน ๔๐ ชุด

๕.๖ งานประตู หน้าต่างและอุปกรณ์ ประกอบด้วย

- ๕.๖.๑ ป๔ บานไม้อัดยาง ๐.๗๐x๑.๘๐ เมตร จำนวน ๓ บาน
- ๕.๖.๒ ป๕ บานไม้อัดยาง ๐.๘๐x๒.๐๐ เมตร จำนวน ๔ บาน
- ๕.๖.๓ บานพับประตู ๔"x๕" จำนวน ๑๐ ชุด
- ๕.๖.๔ กุญแจลูกบิดประตู (ห้องทั่วไป) จำนวน ๕๐ ชุด
- ๕.๖.๕ กุญแจลูกบิดประตู (ห้องน้ำ) จำนวน ๑๐ ชุด
- ๕.๖.๖ ช่องเปิดบานไม้อัดยาง ๐.๗๐x๑.๘๐ เมตร จำนวน ๑ บาน
- ๕.๖.๗ ช่องเปิดอลูมิเนียม ๐.๘๐x๑.๕๐ เมตร จำนวน ๓ บาน

๕.๗ งานสุขภัณฑ์พร้อมอุปกรณ์ ประกอบด้วย

- ๕.๗.๑ อ่างล้างหน้าแขวนผนัง จำนวน ๑๐ ชุด
- ๕.๗.๒ กระจกเงา ขนาด ๐.๓๕x๐.๔๕ เมตร จำนวน ๑๐ บาน
- ๕.๗.๓ หิ้งวางของ (พลาสติก) จำนวน ๑๐ ชุด
- ๕.๗.๔ โถส้วมแบบชักโครก จำนวน ๑๐ ชุด
- ๕.๗.๕ ฝักบัวสายอ่อนพร้อมอุปกรณ์ จำนวน ๑๐ ชุด
- ๕.๗.๖ ใส่สบู่แบบฝิ่งผนัง (เซรามิค) จำนวน ๑๐ ชุด
- ๕.๗.๗ ที่ใส่กระดาษชำระ (เซรามิค) จำนวน ๑๐ ชุด
- ๕.๗.๘ ราวแขวนผ้าสแตนเลส ยาว ๐.๖๐ เมตร จำนวน ๑๐ ชุด
- ๕.๗.๙ ก๊อกน้ำเตี้ย จำนวน ๒๐ ชุด
- ๕.๗.๑๐ SINK สแตนเลส จำนวน ๑๐ ชุด

๕.๘ งานทาสี ประกอบด้วย

- ๕.๘.๑ ทาสีน้ำครีติก ๑๐๐% มอก.๒๗๒-๒๕๔๙ จำนวน ๓,๐๒๙ ตารางเมตร
- ๕.๘.๒ ทาสีน้ำมัน (งานเหล็กทั้งหมด) จำนวน ๔๕๘ ตารางเมตร
- ๕.๘.๓ ทาสีประตู(ใหม่ทั้งหมด) จำนวน ๑๕๐ ตารางเมตร
- ๕.๘.๔ ทาสีราวบันไดไม้,พนักพิง (สีทาไม้) จำนวน ๖๐ เมตร
- ๕.๘.๕ ค่าแรงงานทำความสะอาดก่อนทาสี จำนวน ๓,๖๙๗ ตารางเมตร
- ๕.๘.๖ ค่าประกอบนั่งร้าน จำนวน ๙๓๘ ตารางเมตร

๕.๙ งานระบบประปาสุขภาพ ประกอบด้วย

๕.๙.๑ งานเดินท่อใหม่และทดสอบระบบ จำนวน ๑๐ ห้อง

๕.๙.๒ มาตรฐานวัดน้ำ ๑/๒" จำนวน ๑๐ ชุด

๕.๙.๓ งานรื้อโถส้วมและอุปกรณ์ห้องน้ำ จำนวน ๑๐ ห้อง

๕.๙.๔ เทปพันเกลียว จำนวน ๑๐ ม้วน

๕.๙.๕ น้ำยาประสานท่อ ๐.๕ กก. จำนวน ๓ กระป๋อง

๕.๙.๖ ฝาครอบ FD ๒" (สแตนเลส) จำนวน ๒๐ ฝา

๕.๑๐ ค่าทำความสะอาด จำนวน ๑๐ ยูนิต

โดยคณะกรรมการฯ ได้กำหนดราคากลางงานจ้างปรับปรุงอาคารพักพยาบาล ๑๐ ยูนิต ๒๐ ห้อง เป็นเงินทั้งสิ้น ๑,๐๔๓,๐๐๐ บาท (หนึ่งล้านบาทสามพันบาทถ้วน)

๖. สถานที่ดำเนินการ

อาคารพักพยาบาล ๑๐ ยูนิต ๒๐ ห้อง โรงพยาบาลสิชล

๘. กำหนดแล้วเสร็จ

ภายใน ๙๐ วัน

๙. ระยะเวลารับประกัน ภายใน ๑ ปี นับแต่วันส่งมอบงานจ้าง

(ลงชื่อ)



(นายเหิม ผิวล้วน)

ประธานกรรมการ

(ลงชื่อ)



(นายสุรพงศ์ ศรีเพชรพันธุ์)

กรรมการ

(ลงชื่อ)

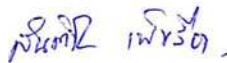

(นายสันติชัย เฟื่องเรือง)

กรรมการและเลขานุการ

ตารางแสดงวงเงินงบประมาณที่ได้รับจัดสรรและราคากลาง(ราคาอ้างอิง)
ในการจัดซื้อจัดจ้างที่มีใช้งานก่อสร้าง

๑. ชื่อโครงการ จ้างปรับปรุงอาคารพักพยาบาล ๑๐ ยูนิต ๒๐ ห้อง จำนวน ๑ งาน
/หน่วยงานเจ้าของโครงการ กลุ่มงานซ่อมบำรุง โรงพยาบาลสิชล

๒. วงเงิน ๑,๐๔๓,๑๘๓ บาท (หนึ่งล้านสี่หมื่นสามพันหนึ่งร้อยแปดสิบสามบาทถ้วน)

๓. วันที่กำหนดราคากลาง(ราคาอ้างอิง) ๑๘ กรกฎาคม ๒๕๖๐

เป็นเงิน ๑,๐๔๓,๐๐๐ บาท (หนึ่งล้านสี่หมื่นสามพันบาทถ้วน) ราคา/หน่วย(ถ้ามี) -

๔. แหล่งที่มาของราคากลาง(ราคาอ้างอิง)

๔.๑ คณะกรรมการกำหนดราคากลาง ตามคำสั่งจังหวัดนครศรีธรรมราชที่ ๒๕๓๑ /๒๕๖๐
ลงวันที่ ๑๘ กรกฎาคม ๒๕๖๐

๕. รายชื่อเจ้าหน้าที่ผู้กำหนดราคากลาง(ราคาอ้างอิง) ทุกคน

๕.๑ นายheim ผิวล้วน	เจ้าพนักงานธุรการชำนาญงาน	ประธานกรรมการ
๕.๒ นายสุรพงศ์ ศิริเพชรพันธุ์	นักวิชาการสาธารณสุขชำนาญการ	กรรมการ
๕.๓ นายสันติชัย เฟื่องเรือง	นายช่างเทคนิค	กรรมการและเลขานุการ

