



ประกาศจังหวัดนครศรีธรรมราช

เรื่อง สอบราคาจ้างตกแต่งภายในอาคารเทคนิคการแพทย์ชั้นที่ ๓-๖

จังหวัดนครศรีธรรมราช โดย โรงพยาบาลสิชล มีความประสงค์จะสอบราคาจ้างตกแต่งภายในอาคารเทคนิคการแพทย์ชั้นที่ ๓-๖ จำนวน ๑ งาน โดยมีรายละเอียด ดังต่อไปนี้

๑. งานตกแต่งผนังข้างอาคาร
๒. งานติดไฟดาวไลท์
๓. งานกั้นผนังกลางห้อง
๔. งานตกแต่งทำเคาน์เตอร์
๕. งานทำตู้ติดผนัง
๖. งานกรุผนังหลังเคาน์เตอร์
๗. งานตกแต่งฝ้าเพดานบนเคาน์เตอร์
๘. งานทำบานประตู (บานเลื่อน)
๙. งานกระจกเงา

จัดจ้างโดยเงินบำรุงโรงพยาบาลสิชล ประจำปีงบประมาณ ๒๕๖๐

ราคากลางในการจ้าง ๑,๙๙๙,๐๐๐ บาท (หนึ่งล้านเก้าแสนเก้าหมื่นเก้าพันบาทถ้วน) เป็นราคาที่รวมค่าวัสดุ อุปกรณ์ เครื่องมือต่าง ๆ และค่าใช้จ่ายอื่นที่พึงปวงไว้ด้วยแล้วผู้มีสิทธิเสนอราคาจะต้องมีคุณสมบัติดังต่อไปนี้

๑. เป็นผู้มิอาชีพรับจ้างงานที่สอบราคาจ้างดังกล่าว
๒. ไม่เป็นผู้ที่ถูกระบุชื่อไว้ในบัญชีรายชื่อผู้ทำงานของทางราชการและได้แจ้งเวียนชื่อแล้ว
๓. ไม่เป็นผู้ได้รับเอกสิทธิ์หรือความคุ้มกัน ซึ่งอาจปฏิเสธไม่ยอมขึ้นศาลไทย เว้นแต่รัฐบาลของผู้เสนอราคาได้มีคำสั่งให้สละสิทธิ์ความคุ้มกันเช่นนั้น
๔. ไม่เป็นผู้มีผลประโยชน์ร่วมกันกับผู้เสนอราคารายอื่นที่เข้าเสนอราคาให้แก่จังหวัดนครศรีธรรมราช ณ วันที่ประกาศสอบราคา หรือไม่เป็นผู้กระทำการอันเป็นการขัดขวางการแข่งขันราคาอย่างเป็นธรรมในการสอบราคาซื้อครั้งนี้

๕. ผู้ประสงค์จะเสนอราคาต้องปฏิบัติตามประกาศคณะกรรมการป้องกันและปราบปรามการทุจริตแห่งชาติ เรื่อง หลักเกณฑ์และวิธีการจัดทำและแสดงบัญชีรายการรับจ่ายของโครงการที่บุคคลหรือนิติบุคคลเป็นคู่สัญญากับหน่วยงานของรัฐ พ.ศ.๒๕๕๔ ปฏิบัติดังนี้

๕.๑ บุคคลหรือนิติบุคคลที่จะเข้าเป็นคู่สัญญาต้องไม่อยู่ในฐานะเป็นผู้ไม่แสดงบัญชีรายการรับจ่ายหรือแสดงบัญชีรายการรับจ่ายไม่ถูกต้องครบถ้วนในสาระสำคัญ

๕.๒ บุคคลหรือนิติบุคคลที่จะเข้าเป็นคู่สัญญากับหน่วยงานของรัฐซึ่งได้ดำเนินการจัดซื้อจัดจ้างด้วยระบบอิเล็กทรอนิกส์ (e-Government Procurement : e-GP) ต้องลงทะเบียนในระบบอิเล็กทรอนิกส์ของกรมบัญชีกลางที่เว็บไซต์ศูนย์ข้อมูลจัดซื้อจัดจ้างภาครัฐ

๕.๓ คู่สัญญาต้องรับจ่ายเงินผ่านบัญชีเงินฝากกระแสรายวัน เว้นแต่การรับจ่ายเงินแต่ละครั้งซึ่งมีมูลค่าไม่เกินสามหมื่นบาทคู่สัญญาอาจรับจ่ายเป็นเงินสดก็ได้

กำหนดดูสถานที่ตกแต่งภายในอาคารเทคนิคการแพทย์ชั้นที่ ๓-๖ ณ งานพัสดุ  
โรงพยาบาลสิชล ในวันที่ ๙ มิถุนายน ๒๕๖๐ เวลา ๙.๐๐ ถึงเวลา ๑๐.๐๐ น.

กำหนดยื่นซองสอบราคาในวันที่ ๒ มิถุนายน ๒๕๖๐ ถึงวันที่ ๑๒ มิถุนายน ๒๕๖๐  
เวลา ๐๘.๓๐ ถึงเวลา ๑๖.๓๐ น. ณ งานพัสดุ โรงพยาบาลสิชล และกำหนดเปิดซองใบเสนอราคา  
ในวันที่ ๑๓ มิถุนายน ๒๕๖๐ ตั้งแต่เวลา ๑๓.๓๐ น. เป็นต้นไป ณ ห้องประชุมงานพัสดุ โรงพยาบาลสิชล

ผู้สนใจติดต่อขอซื้อเอกสารสอบราคา ในราคาชุดละ ๑,๐๐๐ บาท ได้ที่งานการเงินและบัญชี  
โรงพยาบาลสิชล ตั้งแต่วันที่ ๒ มิถุนายน ๒๕๖๐ ถึงวันที่ ๑๒ มิถุนายน ๒๕๖๐ ตั้งแต่เวลา ๐๘.๓๐ น. ถึงเวลา  
๑๖.๓๐ น. (โดยผู้สนใจ จะต้องมากรอรายละเอียด: ชื่อบริษัท ที่อยู่ หมายเลขโทรศัพท์ หมายเลขโทรสารเลข  
ประจำตัวประชาชน หมายเลขประจำตัวผู้เสียภาษีอากร ลงในแบบขอรับ/ซื้อเอกสาร พร้อมเอกสาร)  
ดูรายละเอียดได้ที่เว็บไซต์ [www.gprocurement.go.th](http://www.gprocurement.go.th) หรือทางเว็บไซต์ [www.sichon-hospital.com](http://www.sichon-hospital.com)  
หรือสอบถามทางโทรศัพท์หมายเลข ๐ ๗๕๓๓ ๕๘๐๐-๔ ต่อ ๑๙๐ ในวันและเวลาราชการ

ประกาศ ณ วันที่ ๒ มิถุนายน พ.ศ. ๒๕๖๐

(นายอารักษ์ วงศ์วรชาติ)

ผู้อำนวยการโรงพยาบาลสิชล ปฏิบัติราชการแทน

ผู้ว่าราชการจังหวัดนครศรีธรรมราช

แบบงานตกแต่งอาคารเทคนิคการแพทย์

เจ้าของ. โรงพยาบาลสีชล

สถานที่ก่อสร้าง: โรงพยาบาลสีชล ต.สีชล อ.สีชล จ.นครศรีธรรมราช





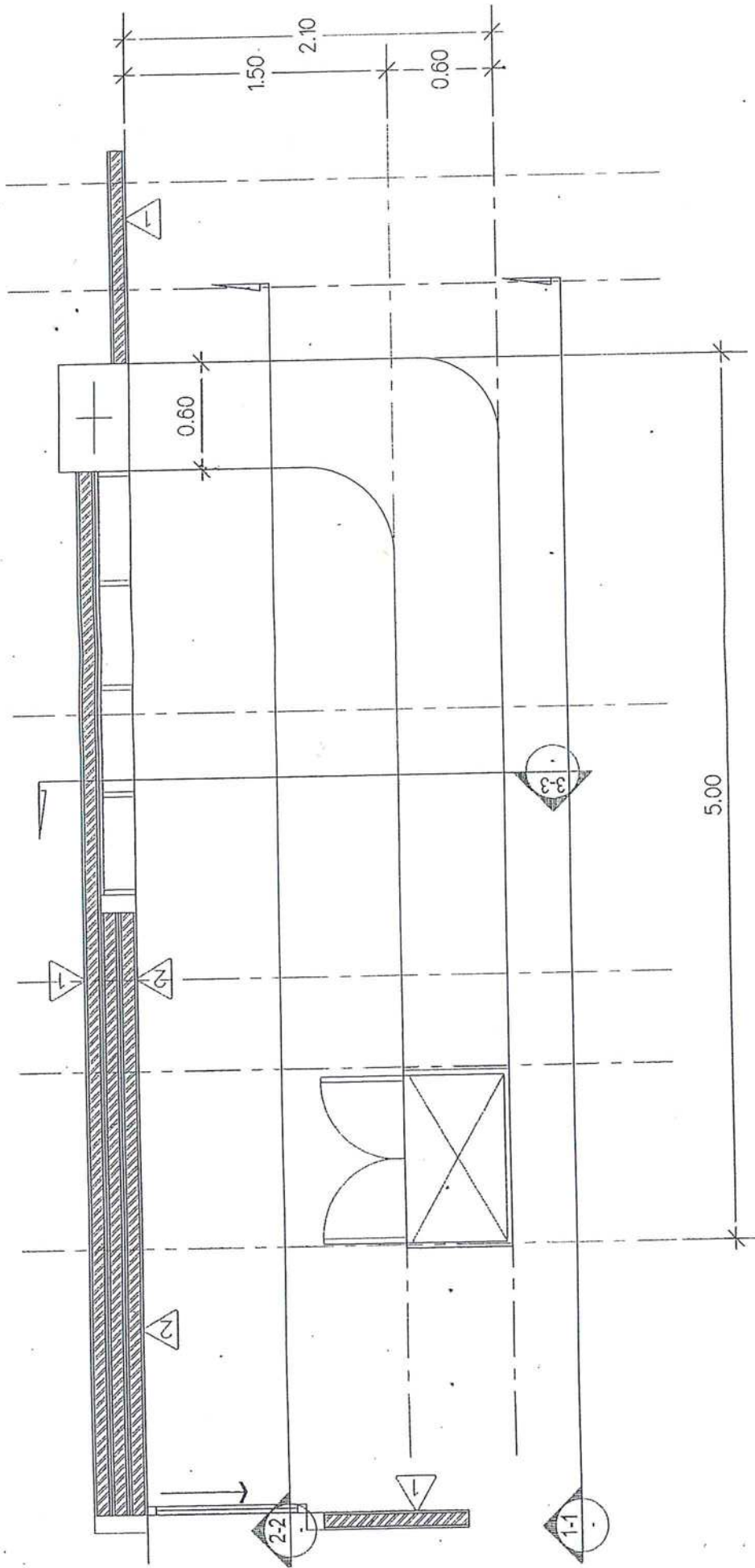

แผน ทราย Counter  
Scale 1:25

แบบงานเฟอร์นิเจอร์ ห้องพยาบาล, กิจการรพ. ไม้ตัด ผึ้งเทียม, นวดแผนไทย	เจ้าของ. รพ. สิชล	เขียนแบบ. <i>SPK</i> นาย อรรถวุฒิ พันธธง นายช่างเทคนิค	ตรวจแบบ. <i>PK</i> นางสาวสมร วงศ์วัฒน์ นักจัดการงานทั่วไปชำนาญการ	อนุมัติ. <i>Ch</i> นายอาทิตย์ วงศ์ชาติ ผู้อำนวยการโรงพยาบาลสิชล	วันที่
--	----------------------	--	---	---	--------

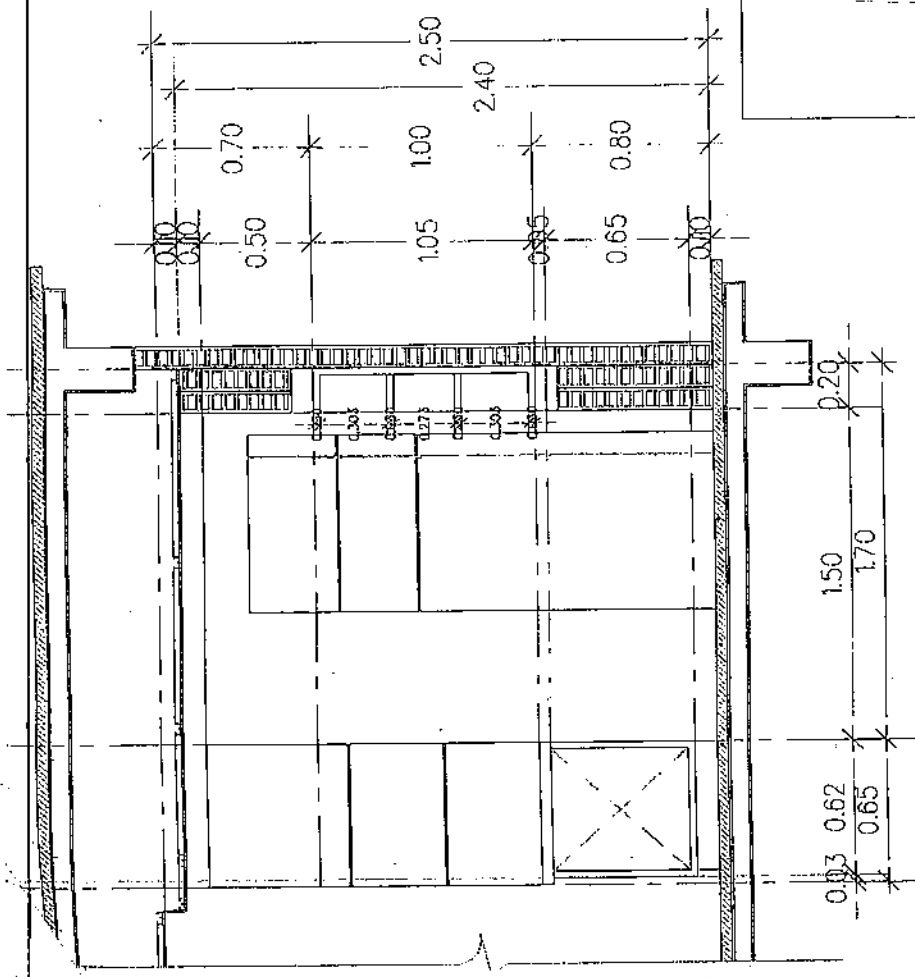

**รูปตัด 3-3**  
Scale 1:25

DOWNLIGHT

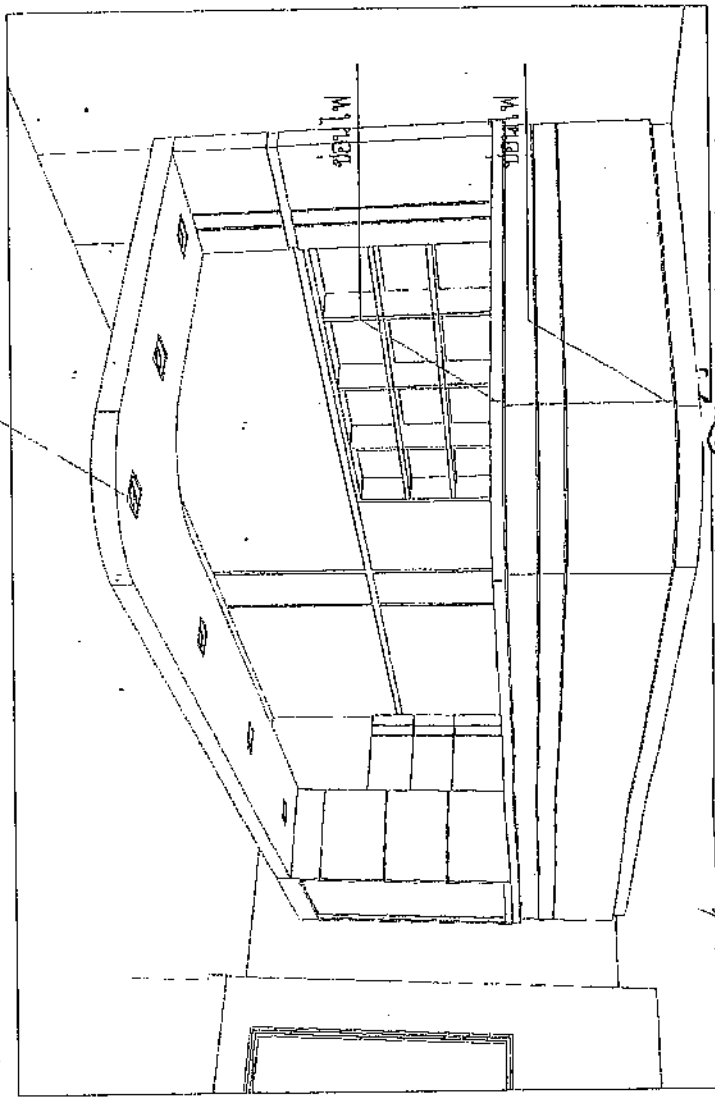

นางงานเพอร์มิเจอร์  
ห้องขงาเทียม, กิจการรรมบ้ำบัด  
ฝั่งเซิม, บวดแชนไจชอ

เจ้าทลง,  
ภ.สิชล

เขียนแบบ  
นาย อรภาณี พันธุ์สง  
นางสาวกมลทิพย์

ตรวจแบบ  
นายสมชายธรรมะ วงศ์วิวัฒน์  
นางฉัตรภาสกรใจเพชฌภาสสิลา

อนุมัติ  
นายอาทิตย์ วงศ์ธรรมาดี  
ผู้อำนวยการกองขงาเทียมบดสิลา

วันที่

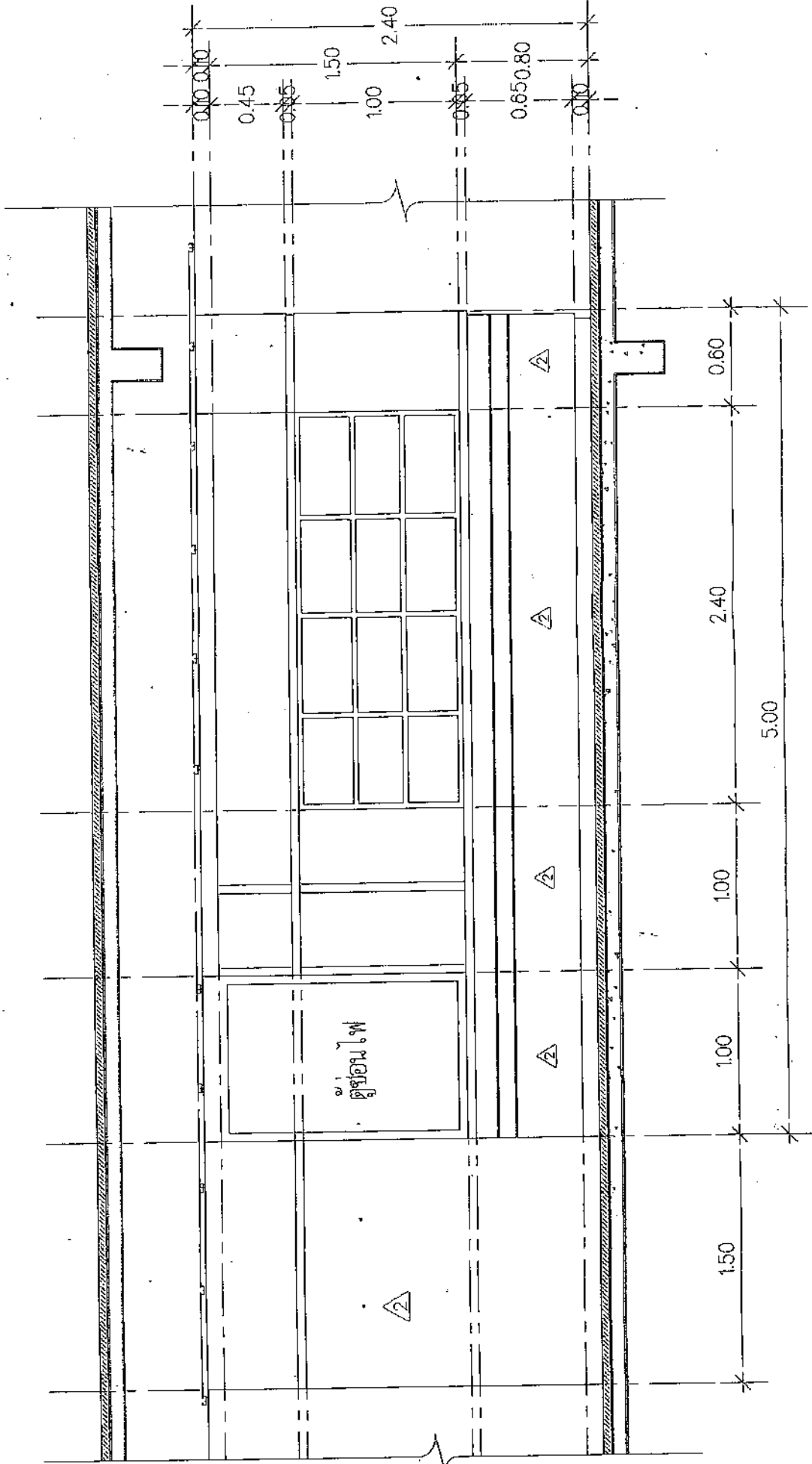

รูปตัด 1-1  
Scale 1:25

แผนงานเฟอร์นิเจอร์ ห้องครัว, ห้องน้ำ, กระจกบานฝ้า ฝ้า, ผนัง, บอร์ด, ไม้	เจ้าทาง, รพ. สัตต	เขียนแบบ, <i>SUP</i> นาย อรุณดี พันธุ์สง นาย อังคณา	ตรวจแบบ, <i>X</i> นาย อรุณดี พันธุ์สง นาย อังคณา	อนุมัติ, <i>Q</i> นาย อรุณดี พันธุ์สง นาย อังคณา	วันที่
---	----------------------	---	--	--	--------



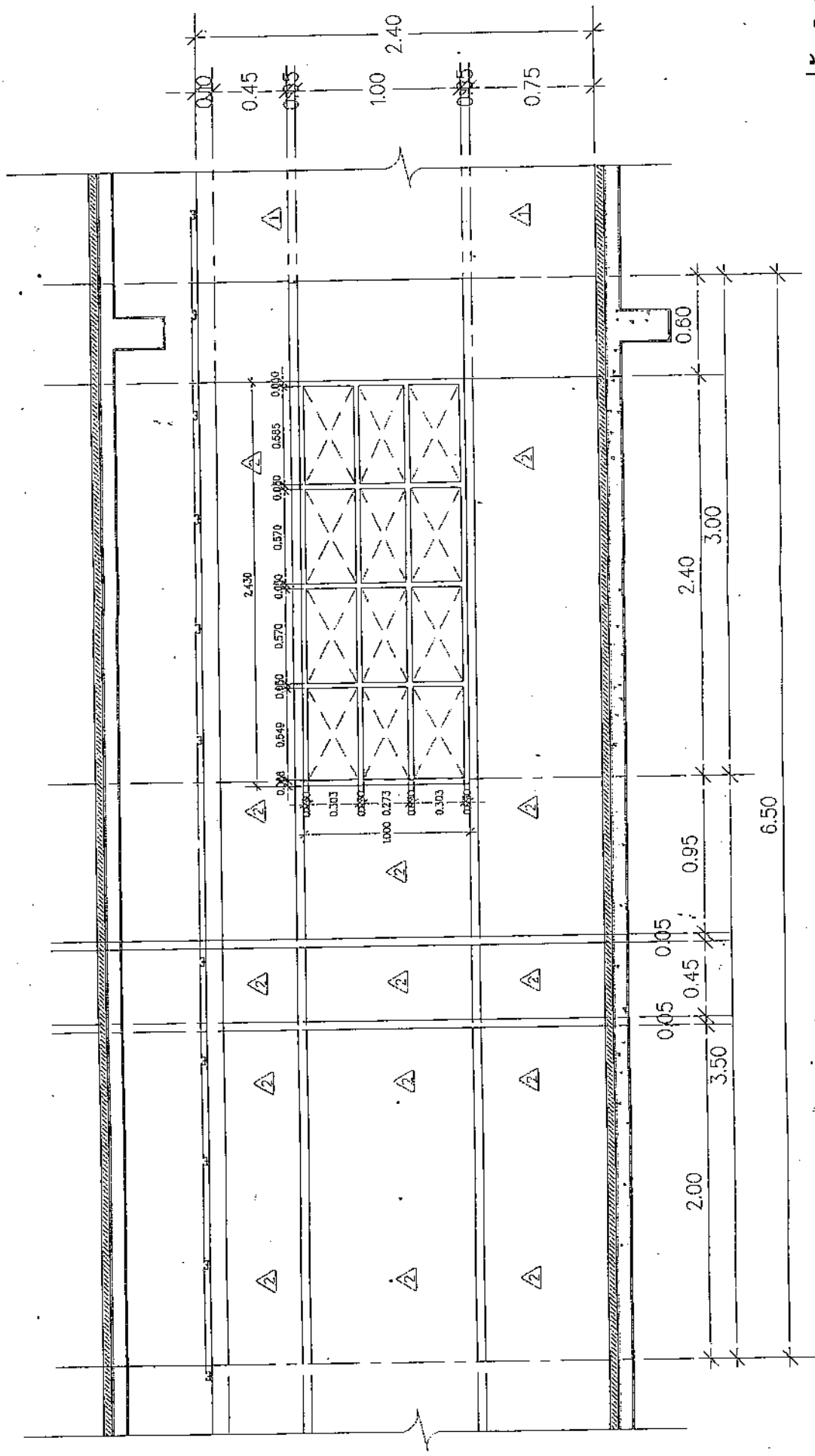

รูปตัด 2-2  
Scale 1:25

แบบงานเฟอร์นิเจอร์ ห้องครัว, ห้องรับประทานอาหาร นั่งเล่น, นวดแผนไทย	เจ้าของ รพ. สิดดา	เขียนแบบ นาย. อรุณดี พันธ์ดี นาย. ช่างเทคนิค	ตรวจสอบ นางสาวสุภาวดี วงศ์วัฒน์ นักจัดการงานทั่วไปชำนาญการ	อนุมัติ นาย. อรุณดี พันธ์ดี นาย. ช่างเทคนิค ผู้อำนวยการโรงพยาบาลสิรินธร	วันที่
---	----------------------	--	--	--	--------



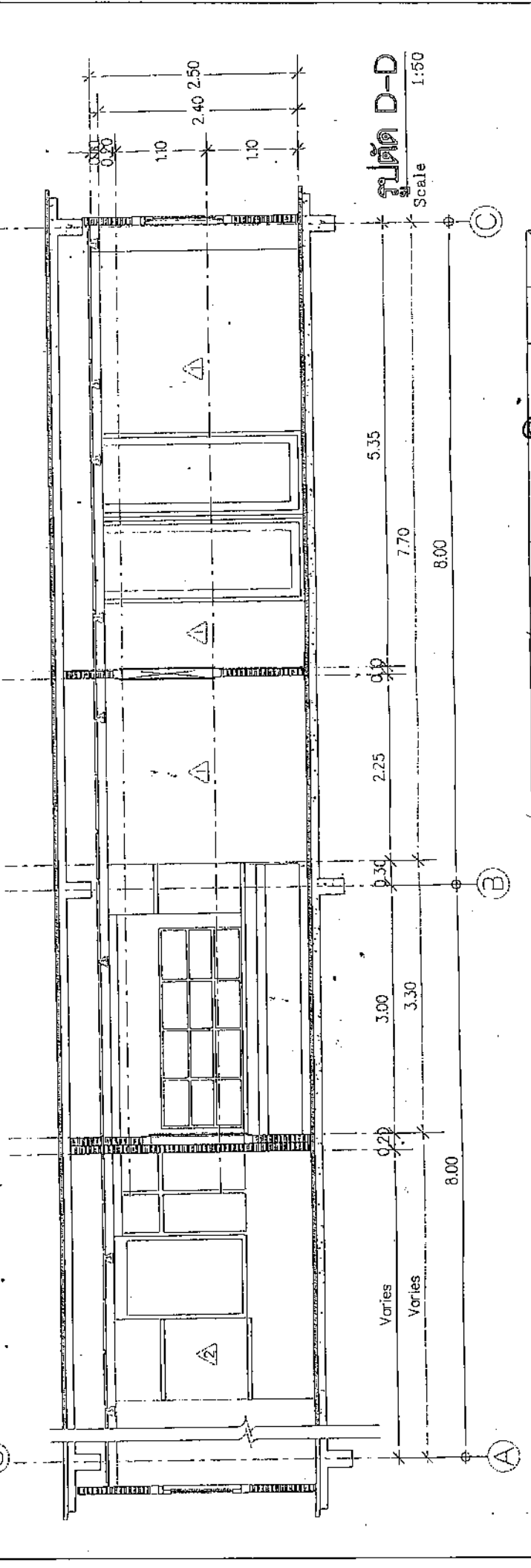
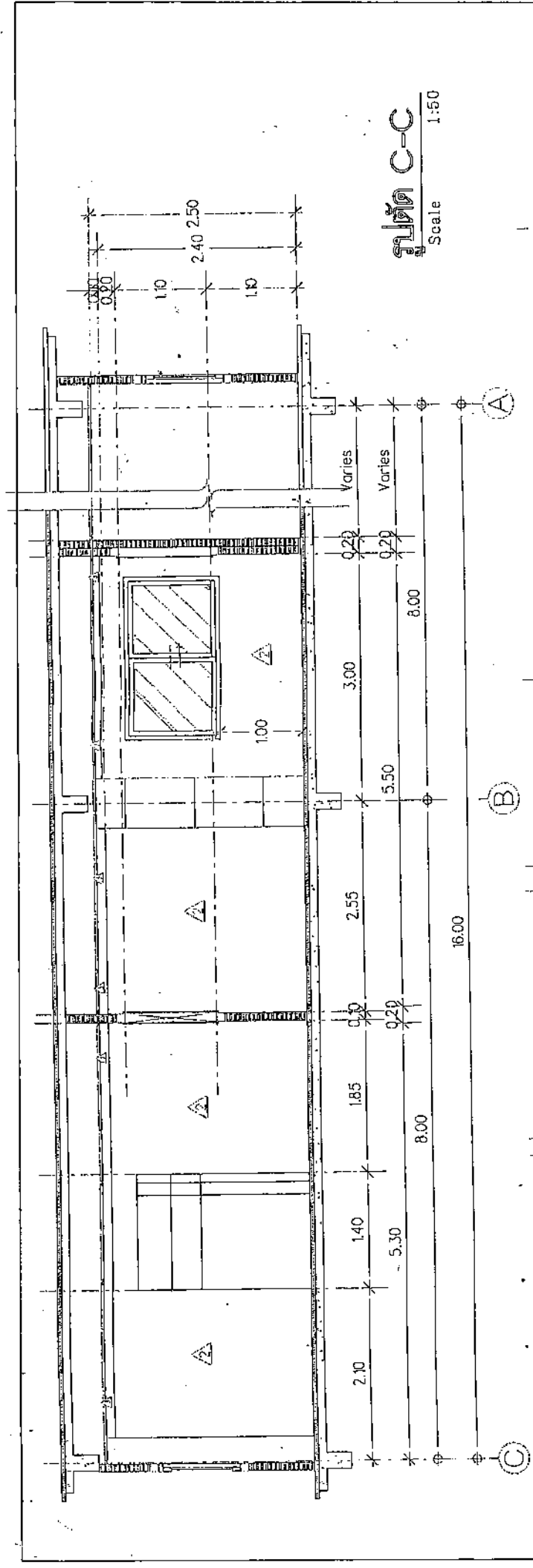

หน่วยงานพิธีกร หอชมรมเขียน, พิภพอรุณวิภาต ฝั่งซ้าย, นวดแบบไทย	เจ้าของ, ร.พ. ลีตด	เขียนแบบ, ส.พ. นาย สุชาติ พันธส นวดช่างเทคนิค	ตรวจสอบ, X นายสมชาย สุทธิวัฒน์ นักจัดการงานทั่วไปชำนาญการ	อนุมัติ, X นายอดิศักดิ์ วงศ์อรุณ ผู้อำนวยการโรงพยาบาลลีตด	วันที่
---	-----------------------	---	---	---	--------

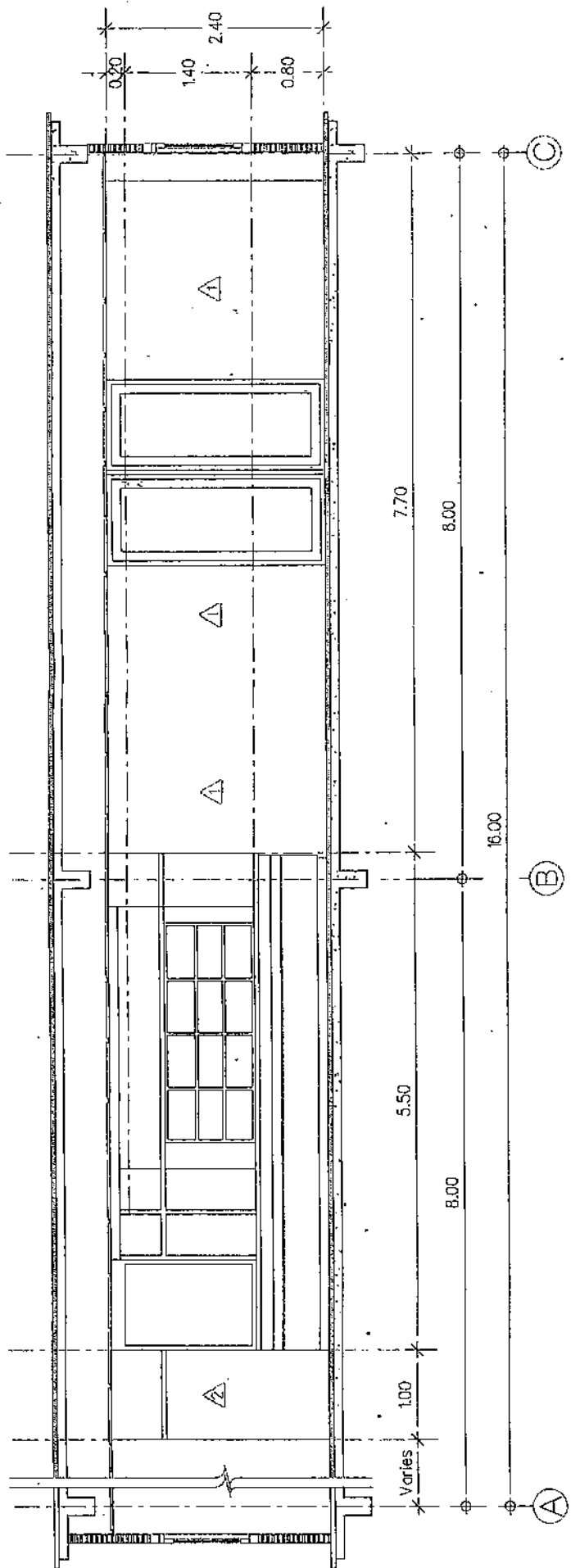

รูปตัด E-E

Scale 1:75

<p>แบบงานเฟอร์นิเจอร์ ห้องชายไทย, กิจการรมน้ำบาด สิงคโปร์, นวดแผนไทย</p>	<p>เจ้าของ. ภ.สิบล</p>	<p>เขียนแบบ. <i>Sif</i> นาย สราวุธ งามตั้ง นายช่างเทคนิค</p>	<p>ตรวจแบบ. <i>X/Th</i> นางศุภมาส งามตั้ง นักวิชาการท้องถิ่นชำนาญการ</p>	<p>อนุมัติ. <i>En</i> นายอรุณ งามตั้ง ผู้อำนวยการกองช่าง</p>	<p>วันที่</p>
--	----------------------------	--	--	--	---------------

โครงการก่อสร้าง..งานตกแต่งภายในอาคารเทคนิคการแพทย์ ชั้นที่ 3-6.....

สถานที่ก่อสร้าง...โรงพยาบาลสิชล.....

ประมาณการโดย...คณะกรรมการกำหนดราคากลาง.....เมื่อวันที่.24 ..เดือน..พฤษภาคม.....พ.ศ. ...2560.....

ลำดับ ที่	รายการ	จำนวน	หน่วย	ราคาวัสดุสิ่งของและค่าแรงงาน		ค่าวัสดุ และแรงงาน	หมายเหตุ
				ราคาต่อหน่วย	จำนวนเงิน		
1	งานตกแต่งผนังข้างอาคาร	310.40	ตร.ม	2,000.00	620,800.00	620,800.00	
	กรุผนังข้างอาคารโครงเคร่าไม้เนื้อแข็ง ขนาด 1"x2" กรุทับด้วยไม้อัดยางหนา 8 มม.เกรด A ทาน้ำยากันมอด กรุทับด้วยแผ่นลามิเนทสีลาย ไม้ เว้นร่องรอยต่อขึ้นด้วยซิลิโคน ทำกล่องโชว์ ไฟดาวไลท์ที่ผนังขนาด 0.40x1.10 ม. ปิดขอบ ด้วยไม้เนื้อแข็งทำสี (ไม้สัก)						
	ติดไฟดาวไลท์ LED 2.5 GREEN	32	ชุด	350.00	11,200.00	11,200.00	
2	งานกันผนังกลางห้อง	120	ตร.ม	3,300.00	396,000.00	396,000.00	
	กันผนังกลางห้องโครงเคร่าไม้เนื้อแข็ง ขนาด 1 1/2"x3" กรุทับด้วยไม้อัดยาง 8 มม. เกรด A 2 หน้า ทาน้ำยากันมอดกรุทับด้วยแผ่นลามิเนต สีลายไม้ เว้นร่องรอยต่อขึ้นด้วยซิลิโคน ทำกล่อง ไฟดาวไลท์ที่ผนังขนาด 0.40x1.10 ม. ปิดขอบ ด้วยไม้เนื้อแข็งทำสี (ไม้สัก)						
	ติดไฟดาวไลท์ LED 2.5 GREEN	20	ชุด	350.00	7,000.00	7,000.00	
3	งานตกแต่งทำเคาน์เตอร์	26.0	ม.	8,500.00	221,000.00	221,000.00	
	งานทำเคาน์เตอร์โครงเคร่าไม้อัด 20 มม.เกรดA กรุทับด้วยแผ่นหินแกรนิต ขนาด 0.60x6.50 ม.						
4	งานทำตู้ติดผนัง	9.6	ตร.ม	3,500.00	33,600.00	33,600.00	
	งานทำตู้ติดผนังด้านหลังเคาน์เตอร์ ขนาด 0.40x1.00 ม. โครงเคร่าไม้อัดยางหนา 20 มม. กรุทับด้วยแผ่นลามิเนทสีพื้น				-	-	
5	งานกรุผนังหลังเคาน์เตอร์	64	ตร.ม	2,000.00	128,000.00	128,000.00	
	งานกรุผนังหลังเคาน์เตอร์ โครงเคร่าไม้เนื้อแข็ง ขนาด 1"x2" กรุทับด้วยไม้อัดยางหนา 8 มม. เกรด A ทาน้ำยากันมอด กรุทับด้วยแผ่นลามิเนต สีลายไม้ เว้นร่องรอยต่อขึ้นด้วยซิลิโคน						
6	งานตกแต่งฝ้าเพดานบนเคาน์เตอร์	18.00	ตร.ม	1,300.00	23,400.00	23,400.00	
	งานตกแต่งกรุฝ้าเพดานบนเคาน์เตอร์ โครงเคร่า						
	ยอดยกไป					1,441,000.00	

โครงการก่อสร้าง..งานตกแต่งภายในอาคารเทคนิคการแพทย์ ชั้นที่ 3-6.....

สถานที่ก่อสร้าง...โรงพยาบาลสิชล.....

ประมาณการโดย...คณะกรรมการกำหนดราคากลาง..... เมื่อวันที่.24.เดือน..พฤษภาคม.....พ.ศ. ....2560.....

ลำดับ ที่	รายการ	จำนวน	หน่วย	ราคาวัสดุสิ่งของ		ค่าวัสดุ และแรงงาน	หมายเหตุ
				ราคาต่อหน่วย	จำนวนเงิน		
	ยอดยกมา					1,441,000.00	
	ไม้เนื้อแข็ง ขนาด 1"x2"กรุทับด้วยไม้อัดยาง						
	หนา 8 มม.เกรด A กรุทับด้วยลามิเนตสีลายไม้						
	ติดไฟดาวไลท์ LED 2.5 GREEN	24	ชุด	350.00	8,400.00	8,400.00	
7	งานทำบานประตู (บานเลื่อน)						
	ห้องพักรพพยาบาล ขนาด 0.90x2.00 ม.	4	ชุด	6,500.00	26,000.00	26,000.00	
	ห้องตรวจ ขนาด 0.90x2.00 ม.	8	ชุด	6,500.00	52,000.00	52,000.00	
	(โครงคร่าวไม้เนื้อแข็งกรุทับด้วยแผ่นลามิเนตสีลายไม้)						
8	กระเบื้องขนาด 0.40x1.10 ม.	32	แผ่น	200.00	6,400.00	6,400.00	
	ราคารวมค่า Factor F				1.3035	1,533,800.00	
	รวมราคา					1,999,308.30	
	คิดเป็นเงินทั้งสิ้น				(หนึ่งล้านเก้าแสนเก้าหมื่นเก้าพันบาทถ้วน)	1,999,000.00	

ลงชื่อ



ประธานกรรมการ

(นายเหิม ฝิวล้วน)

ลงชื่อ

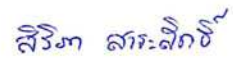

กรรมการ

(นางสาวสิริภา สาระสิทธิ์)

ลงชื่อ

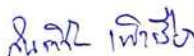

ประธานกรรมการ

(นายสันติชัย เพ็งเรือง)

รายละเอียดข้อกำหนดและเงื่อนไข งานจ้างตกแต่งภายในอาคารเทคนิคการแพทย์ชั้นที่ ๓-๖  
โรงพยาบาลสิชล จังหวัดนครศรีธรรมราช

**๑. ความต้องการ**

จ้างตกแต่งภายในอาคารเทคนิคการแพทย์ชั้นที่ ๓-๖ จำนวน ๑ งาน ตกแต่งเพื่อใช้ในการให้บริการผู้ป่วยของโรงพยาบาลสิชล

**๒. วัตถุประสงค์**

เพื่อให้งานจ้างตกแต่งภายในอาคารเทคนิคการแพทย์ชั้นที่ ๓-๖ จำนวน ๑ งาน ได้ดำเนินการตกแต่งภายในให้มีลักษณะสวยงาม โดดเด่นเหมือนชั้นที่ ๑ และชั้นที่ ๒ ที่ได้ดำเนินการไปแล้วนั้น เนื่องจากความเร่งด่วนเพื่อเตรียมการเปิดใช้งานตามความจำเป็นตามวาระที่ ๒ เรื่องเสนอที่ประชุมทราบและจำเป็นที่ต้องดำเนินการเนื่องจากงานตกแต่งภายในเป็นงานที่มีความละเอียดอ่อนต้องอาศัยผู้ที่มีฝีมือ และต้องมีความรู้ความสามารถ จำเป็นต้องดำเนินการจัดจ้างตกแต่งภายในเป็นพื้นที่ให้บริการของผู้ป่วย ดังนี้

ชั้นที่ ๓ โรงงานชาเขียว

ชั้นที่ ๔ กิจกรรมบำบัด

ชั้นที่ ๕ แพทย์แผนจีน

ชั้นที่ ๖ แพทย์แผนไทย

เพื่อให้มีความเหมาะสมกับสภาพการใช้งานและมีความสวยงาม โดดเด่น เป็นระเบียบเรียบร้อย และมีความจำเป็นที่ตกแต่งทุกชั้นเนื่องจากความสวยงามประณีต ตกแต่งในรูปแบบเดียวกันทั้งอาคาร เพื่อใช้ในการให้บริการผู้ป่วย ญาติ ผู้มารับบริการตลอดจนเจ้าหน้าที่ที่ปฏิบัติงานเพื่อจัดเตรียมการตกแต่งพื้นที่ดังกล่าวไว้สำหรับรองรับการเปิดให้บริการผู้ป่วยของโรงพยาบาลสิชลต่อไป

**๓. แนวทางการดำเนินงาน**

๓.๑ ดำเนินตามระเบียบสำนักนายกรัฐมนตรีว่าด้วยการพัสดุ พ.ศ.๒๕๓๕ และที่แก้ไขเพิ่มเติมทุกฉบับ และระเบียบอื่น ๆ ที่เกี่ยวข้อง

๓.๒ ดำเนินการตามมติคณะรัฐมนตรี วันที่ ๑๓ มีนาคม ๒๕๕๕ และตามหนังสือการคลังด่วนที่สุดที่ กค ๐๔๒๑.๕/ว๒๗ ลงวันที่ ๓๐ มีนาคม ๒๕๕๕ เรื่อง หลักเกณฑ์การคำนวณราคากลางงานก่อสร้างของทางราชการ

๓.๓ เพื่อให้ผู้รับจ้าง ที่สนใจงานจ้างตกแต่งภายในอาคารเทคนิคการแพทย์ชั้นที่ ๓-๖ ยื่นซองเสนอราคาตามรายละเอียดและเงื่อนไขที่โรงพยาบาลสิชลกำหนด

**๔. ข้อกำหนดและคุณสมบัติของผู้รับจ้าง**

๔.๑ เป็นผู้ประกอบการ เกี่ยวกับงานตกแต่งภายในที่มีประสบการณ์ไม่น้อยกว่า ๕ ปี

๔.๒ มีความสามารถดำเนินงาน โดยมีต้องให้ผู้อื่นรับจ้างช่วงต่อ

๔.๓ ผู้รับจ้าง จะต้องมีความรู้ ความสามารถ เกี่ยวกับงานตกแต่งภายใน

๔.๔ ผู้รับจ้างต้องส่งแบบรูปรายการละเอียดของชั้นที่ ๓-๖ มาพร้อมกับใบเสนอราคา

๔.๕ ผู้รับจ้างต้องมีผลงานในหน่วยงานของรัฐไม่น้อยกว่า ๕ แห่ง โดยต้องนำเอกสารมาแสดงในวันที่ยื่นเสนอราคา

๔.๖ ผู้รับจ้างจะต้องมีสถาปนิกควบคุมงาน ได้รับรองจากสถาบันวิชาชีพมีใบอนุญาตประกอบวิชาชีพสถาปัตยกรรมควบคุม ระดับภาคีหรือระดับที่สูงกว่า

๔.๗ ผู้รับจ้างจะต้องนำตัวอย่างวัสดุมานำเสนอให้คณะกรรมการพิจารณาในวันที่ยื่นเสนอราคา

๔.๘ ผู้รับจ้างจะต้องมีเครื่องมือที่ทันสมัยในการทำงานโดยทำบัญชีแสดงเครื่องมือมาเสนอให้คณะกรรมการพิจารณาในวันที่ยื่นเสนอราคา

## ๕. คุณลักษณะงานจ้าง

จ้างตกแต่งภายในอาคารเทคนิคการแพทย์ชั้นที่ ๓-๖ โดยมีรายละเอียดตามรายการแนบท้ายได้แก่

- บัญชีแสดงปริมาณงานและราคา (ปร.๔) จำนวน ๒ แผ่น
- แบบงานตกแต่งภายในอาคารเทคนิคการแพทย์ชั้นที่ ๓-๖ จำนวน ๑๐ แผ่น

ซึ่งผู้รับจ้างจะต้องดำเนินการ ดังต่อไปนี้

๕.๑ งานตกแต่งผนังข้างอาคาร โดยกรุผนังข้างอาคารโครงคร่าวไม้เนื้อแข็ง ขนาด ๑ นิ้ว x ๒ นิ้ว กรุทับด้วยไม้อัดยางหนา ๘ มม. เกรด A ทาน้ำยากันมอด กรุทับด้วยแผ่นลามิเนตสีลายไม้ เว้นร่องรอยต่อซีลด้วยซิลิโคน ทำกล่องโชว์ไฟดาวนไลท์ที่ผนังขนาด ๐.๔x๑.๑๐ เมตร ปิดขอบด้วยไม้เนื้อแข็งทำสี (ไม้สัก) พื้นที่ ๓๑๐.๔๐ ตารางเมตร จำนวน ๔ ชั้น

๕.๒ ติดไฟดาวนไลท์ LED ๒.๕ GREEN ๗๖ ชุด จำนวน ๔ ชั้น

๕.๓ งานกันผนังกลางห้อง โครงคร่าวไม้เนื้อแข็ง ขนาด ๑ ๑/๒ นิ้ว x ๓ นิ้ว กรุทับด้วยไม้อัดยาง ๘ มม. เกรด A ๒ หน้า ทาน้ำยากันมอด กรุทับด้วยแผ่นลามิเนตสีลายไม้ เว้นร่องรอยต่อซีลด้วยซิลิโคน ทำกล่องไฟดาวนไลท์ที่ผนังขนาด ๐.๔x๑.๑๐ เมตร ปิดขอบด้วยไม้เนื้อแข็งทำสี (ไม้สัก) พื้นที่ ๑๒๐ ตารางเมตร จำนวน ๔ ชั้น

๕.๔ งานตกแต่งทำเคาน์เตอร์โครงคร่าวไม้อัด ๒๐ มม. เกรด A กรุทับด้วยแผ่นหินแกรนิต ขนาด ๐.๖๐x๖.๕๐ เมตร พื้นที่ ๒๖ ตารางเมตร จำนวน ๔ ชั้น

๕.๕ งานทำตู้ติดผนังด้านหลังเคาน์เตอร์ ขนาด ๐.๔x๑.๐๐ เมตร โครงคร่าวไม้อัดยาง หนา ๒๐ มม. กรุทับด้วยแผ่นลามิเนตสีพื้น พื้นที่ ๙.๖ ตารางเมตร จำนวน ๔ ชั้น

๕.๖ งานกรุผนังหลังเคาน์เตอร์ โครงคร่าวไม้เนื้อแข็ง ขนาด ๑ นิ้ว x ๒ นิ้ว กรุทับด้วยไม้อัดยางหนา ๘ มม. เกรด A ทาน้ำยากันมอด กรุทับด้วยแผ่นลามิเนตสีลายไม้ เว้นร่องรอยต่อซีลด้วยซิลิโคน พื้นที่ ๖๔ ตารางเมตร จำนวน ๔ ชั้น

๕.๗ งานตกแต่งฝ้าเพดานบนเคาน์เตอร์ กรุฝ้าเพดานบนเคาน์เตอร์ โครงคร่าวไม้เนื้อแข็ง ขนาด ๑ นิ้ว x ๒ นิ้ว กรุทับด้วยไม้อัดยาง หนา ๘ มม. เกรด A กรุทับด้วยลามิเนตสีลายไม้ พื้นที่ ๑๘ ตารางเมตร จำนวน ๔ ชั้น

๕.๘ งานทำบานประตู (บานเลื่อน)

๕.๘.๑ ห้องพักพยาบาล ขนาด ๐.๙๐ x ๒.๐๐ เมตร โครงคร่าวไม้เนื้อแข็งกรุทับด้วยแผ่นลามิเนตสีลายไม้ ๔ บาน จำนวน ๔ ชั้น

๕.๘.๒ ห้องตรวจ ขนาด ๐.๙๐ x ๒.๐๐ เมตร โครงคร่าวไม้เนื้อแข็งกรุทับด้วยแผ่นลามิเนตสีลายไม้ ๘ บาน จำนวน ๔ ชั้น

๕.๙ กระจกเงาขนาด ๐.๔x๑.๑๐ เมตร ๔๐ แผ่น จำนวน ๔ ชั้น

โดยกำหนดราคากลางงานจ้างตกแต่งภายในอาคารเทคนิคการแพทย์ชั้นที่ ๓-๖ เป็นเงินทั้งสิ้น ๑,๙๙๙,๐๐๐ บาท (หนึ่งล้านเก้าแสนเก้าหมื่นเก้าพันบาทถ้วน)

## ๖. เงื่อนไขการเสนอราคา

ผู้รับจ้างต้องนำเสนอภาพ ๓ มิติในทุกมุมมองทั้งส่วนที่เป็นเอกสารและการนำเสนอผ่านระบบคอมพิวเตอร์

## ๗. สถานที่ดำเนินการ

อาคารเทคนิคการแพทย์ชั้นที่ ๓-๖ โรงพยาบาลสิชล

## ๘. กำหนดแล้วเสร็จ

ภายใน ๑๒๐ วัน ๒ งวด



๘.ระยะเวลารับประกัน ภายใน ๑ ปี นับแต่วันส่งมอบงานจ้าง

(ลงชื่อ)	 (นายเหิม ผิวถ่าน)	ประธานกรรมการ
(ลงชื่อ)	สิริภา สารสิทธิ์ (นางสาวสิริภา สารสิทธิ์)	กรรมการ
(ลงชื่อ)	กษิตชัย เฝิงเรือง (นายสันติชัย เฝิงเรือง)	กรรมการและเลขานุการ

ตารางแสดงวงเงินงบประมาณที่ได้รับจัดสรรและราคากลาง(ราคาอ้างอิง)  
ในการจัดซื้อจัดจ้างที่มีใ้ใช้งานก่อสร้าง

๑. ชื่อโครงการ จ้างตกแต่งภายในอาคารเทคนิคการแพทย์ชั้นที่ ๓-๖ จำนวน ๑ งาน  
/หน่วยงานเจ้าของโครงการ โรงพยาบาลสิชล

๒. วงเงิน ๑,๙๙๙,๐๐๐ บาท (หนึ่งล้านเก้าแสนเก้าหมื่นเก้าพันบาทถ้วน)

๓. วันที่กำหนดราคากลาง(ราคาอ้างอิง) ๒๔ พฤษภาคม ๒๕๖๐

เป็นเงิน ๑,๙๙๙,๐๐๐ บาท ราคา/หน่วย(ถ้ามี).....-.....บาท

๔. แหล่งที่มาของราคากลาง(ราคาอ้างอิง)

๔.๑ คณะกรรมการกำหนดราคากลาง ตามคำสั่งจังหวัดนครศรีธรรมราชที่ ๑๗๙๕/๒๕๖๐  
ลงวันที่ ๒๓ พฤษภาคม ๒๕๖๐

๕. รายชื่อเจ้าหน้าที่ผู้กำหนดราคากลาง(ราคาอ้างอิง) ทุกคน

๕.๑ นายheim ผิวล้วน

เจ้าพนักงานธุรการชำนาญงาน

ประธานกรรมการ

๕.๒ นางสาวสิริภา สารสิทธิ์

นักกายภาพบำบัดปฏิบัติการ

กรรมการ

๕.๓ นายสันติชัย เฟ็งเรือง

นายช่างเทคนิค

กรรมการและเลขานุการ

