



ประกาศโรงพยาบาลสิชล

เรื่อง เชิญชวนเสนอราคาจ้างก่อสร้างทางเชื่อมระหว่างอาคารซักฟอก จ่ายกลาง พัสตุ โรงครัว (๔ชั้น) กับอาคารเทคนิคการแพทย์ (๖ชั้น) ครั้งที่ ๒

ด้วย โรงพยาบาลสิชล อำเภอสิชล จังหวัดนครศรีธรรมราช มีความประสงค์จะเชิญชวนเสนอราคาจ้างก่อสร้างทางเชื่อมระหว่างอาคารซักฟอก จ่ายกลาง พัสตุ โรงครัว (๔ชั้น) กับอาคารเทคนิคการแพทย์ (๖ชั้น) ครั้งที่ ๒

โดยให้เสนอเอกสาร หลักฐานดังต่อไปนี้

๑. ใบเสนอราคารวมภาษีมูลค่าเพิ่ม
๒. บัญชีแสดงปริมาณงาน
๓. เอกสารจดทะเบียนการค้า ผู้เสียภาษี
๔. สำเนาบัตรประจำตัวประชาชนผู้รับจ้าง
๕. สำเนาทะเบียนบ้านผู้รับจ้าง

ดังนั้น จึงขอความร่วมมือมายังท่าน เพื่อพิจารณาเสนอราคาให้กับทางโรงพยาบาลสิชล ประกอบการพิจารณาดำเนินการจัดจ้างตามระเบียบพัสดุต่อไป โดยแจ้งกลับฝ่ายพัสดุ โรงพยาบาลสิชล ให้ดำเนินการเสนอราคาพร้อมรายละเอียด ทางไปรษณีย์ด่วนพิเศษ หรือไปรษณีย์อิเล็กทรอนิกส์ [sichonsup@gmail.com](mailto:sichonsup@gmail.com) หรือทางโทรสาร ๐ ๗๕๕๓ ๖๓๘๑ ภายในวันที่ ๑๔ มีนาคม ๒๕๖๐

ประกาศ ณ วันที่ ๑๔ มีนาคม พ.ศ. ๒๕๖๐

(นายอาร์กซ์ วงศ์วรชาติ)  
ผู้อำนวยการโรงพยาบาลสิชล

**คุณลักษณะงานจ้างก่อสร้างทางเชื่อม  
ระหว่างอาคารซักฟอก จ่ายกลาง พัสดู โรงครัว (๔ชั้น) กับอาคารเทคนิคการแพทย์ (๖ชั้น)  
ครั้งที่ ๒ ณ โรงพยาบาลสิชล อำเภอสิชล จังหวัดนครศรีธรรมราช**

---

๑. ความต้องการ เพื่อก่อสร้างทางเชื่อมระหว่างอาคารซักฟอก จ่ายกลาง พัสดู โรงครัว (๔ชั้น) กับอาคารเทคนิคการแพทย์ (๖ชั้น) ครั้งที่ ๒ เพื่อให้เกิดความสะดวกรวดเร็วในการปฏิบัติงานและการบริการของผู้ป่วยและญาติตลอดจนผู้มารับบริการอื่น ๆ ของโรงพยาบาลสิชล
๒. วัตถุประสงค์ เพื่อให้เหมาะสมกับสภาพการใช้งานในการให้บริการผู้ป่วยและญาติ ผู้มารับบริการอื่น ๆ ตลอดจนเจ้าหน้าที่ในการปฏิบัติงาน
๓. คุณลักษณะงานจ้าง ก่อสร้างทางเชื่อมระหว่างอาคารซักฟอก จ่ายกลาง พัสดู โรงครัว (๔ชั้น) กับอาคารเทคนิคการแพทย์ (๖ ชั้น) ครั้งที่ ๒ โรงพยาบาลสิชล จำนวน ๑ งาน โดยมีรายละเอียดดังนี้
  - ขนาด กว้าง ๒.๕๗ เมตร x ยาว ๖.๕ เมตร x สูง ๒.๓๐ เมตร
  - คาน I ๒๕๐ x ๑๒๕ x ๑๐ x ๑๙ มม.
  - ตง เหล็กกล่อง ขนาด ๒ นิ้ว x ๔ นิ้ว หนา ๒ เซนติเมตร
  - พื้น ปูด้วยไม้สังเคราะห์หนา ๑ นิ้ว ปูทับด้วยกระเบื้องยางหนา ๒ มม. ติดตั้งตามมาตรฐานผู้ผลิต
  - ผึง ด้านนอกสูง ๐.๘๐ เมตร กั้นด้วยคอมโพสิตหนา ๔ มม. ใส่กลางเป็นวัสดุทนไฟ ด้านในกั้นด้วยแผ่นสมาร์ทบอร์ดหนา ๘ มม. สูง ๐.๘๐ เมตร โครงคร่าวเหล็กกล่องตามแบบรูปและรายการ
  - w ๑ หน้าต่างกระจกหนา ๕ มม. กรอบบานอลูมิเนียมหนา ๑.๕ มม.
  - หลังคามุงแผ่นเหล็กรีดลอนหนา ๐.๓๕ มม. พร้อมฉนวนกันความร้อนหนา ๕ มม.
๔. กำหนดแล้วเสร็จภายใน ๙๐ วัน
๕. ระยะเวลาการรับประกัน ภายใน ๑ ปี นับแต่วันส่งมอบงานจ้าง

ประมาณราคาค่าก่อสร้าง .....งานทางเชื่อมอาคารเทคนิคการแพทย์-จ่ายกลาง.....

สถานที่ก่อสร้าง....โรงพยาบาลสิชล.....

ประมาณการโดย.....นายธรรวดี พันธุ์คง..... เมื่อวันที่.....เดือน.10...กุมภาพันธ์.....พ.ศ. ....2560.....

ลำดับ	รายการ	จำนวน	หน่วย	ราคาวัสดุสิ่งของ		ค่าแรงงาน		ค่าวัสดุ+ค่าแรง	หมายเหตุ
1	เหล็ก I 250*125*10*19 mm.	22	ม.	2,145.00	47,190.00	-	-	47,190.00	
2	เหล็กกล่อง 4"x4" หนา 3.2 มม.	3	ท่อน	1,667.00	5,001.00	-	-	5,001.00	
3	เหล็กกล่อง 2"x4" หนา 2 มม.	11	ท่อน	700.00	7,700.00	-	-	7,700.00	
4	เหล็กกล่อง 1 1/2"x3 หนา 2 มม.	21	ท่อน	490.00	10,290.00	-	-	10,290.00	
5	เหล็กฉาก 150x150x15 มม.	1	ท่อน	5,765.00	5,765.00	-	-	5,765.00	
6	เหล็กฉาก 75x75x9 มม.	1	ท่อน	1,703.00	1,703.00	-	-	1,703.00	
7	แผ่นเหล็ก หนา 25 มม.	7	ตร.ม	7,591.00	53,137.00	-	-	53,137.00	
8	แผ่นเหล็ก หนา 15 มม.	0.5	ตร.ม	4,740.00	2,370.00	-	-	2,370.00	
9	Steel Plate 0.15x0.15x6 มม.	6	แผ่น	80.00	480.00	-	-	480.00	
10	รางน้ำสแตนเลส ขนาด 6" SUS 304	7	ม.	1,000.00	7,000.00	50.00	350.00	7,350.00	
11	ท่อน้ำฝนสแตนเลส ขนาด 3" SUS 304	4	ม.	450.00	1,800.00	50.00	200.00	2,000.00	
12	ไม้พื้นซีเมนต์บอร์ด หนา 24 มม.	20	ตร.ม	350.00	7,000.00	50.00	1,000.00	8,000.00	
13	พุกเคมี M 24	35	ตัว	210.00	7,350.00	20.00	700.00	8,050.00	
14	พุกเคมี M 12	20	ตัว	50.00	1,000.00	10.00	200.00	1,200.00	
15	ฝ้าเพดานยิปซัมบอร์ดหนา 9 mm.	17	ตร.ม	250.00	4,250.00	65.00	1,105.00	5,355.00	
16	ฝ้าเพดานไม้สังเคราะห์ 8x75 มม.	25	ตร.ม	650.00	16,250.00	100.00	2,500.00	18,750.00	
17	งานหน้าต่าง W1	4	ชุด	4,500.00	18,000.00	500.00	2,000.00	20,000.00	
18	แผ่นคอมโพสิต หนา 4 มม.	30	ตร.ม	1,500.00	45,000.00	500.00	15,000.00	60,000.00	
19	กระเบื้องยาง หนา 2 มม. ชนิดหยาบ	17	ตร.ม	960.00	16,320.00	120.00	2,040.00	18,360.00	
20	กระเบื้องยาง สูง 0.10 ม.	13	ม	30.00	390.00	20.00	260.00	650.00	
21	แผ่นยางรองคอสสะพาน หนา 1"	1	ตร.ม	500.00	500.00	-	-	500.00	
22	ค่าเครื่องจักร (ยกของ)	1	งาน	-	-	10,000.00	10,000.00	10,000.00	
23	งานทาสี	60	ตร.ม	43.00	2,580.00	30.00	1,800.00	4,380.00	
24	งานทาสีกันสนิม	20	ตร.ม	40.00	800.00	30.00	600.00	1,400.00	
25	แผ่นเหล็กรีดลอน หนา 0.35 มม.	35	ตร.ม	160.00	5,600.00	70.00	2,450.00	8,050.00	
26	อุปกรณ์ประกอบหลังคา	1	งาน	5,000.00	5,000.00	-	-	5,000.00	
27	รื้อราวกันตกคอนกรีต	3	ตร.ม	-	-	500.00	1,500.00	1,500.00	
28	ไบตัด 14 "	5	ใบ	100.00	500.00	-	-	500.00	
29	ค่าแรง+ลวดเชื่อม (งานโครงสร้าง)	3,150	กก.	-	-	16.00	50,400.00	50,400.00	
30	ค่าแรง+ลวดเชื่อม (งานหลังคา)	450	กก.	-	-	10.00	4,500.00	4,500.00	
								369,581.00	

5/1/25

# แบบก่อสร้างทางเชื่อมอาคารเทคนิคการแพทย์-จ่ายกลาง

สถานที่ก่อสร้าง: อาคารเทคนิคการแพทย์

โรงพยาบาลสิชล ต.สิชล อ.สิชล จ.นครศรีธรรมราช

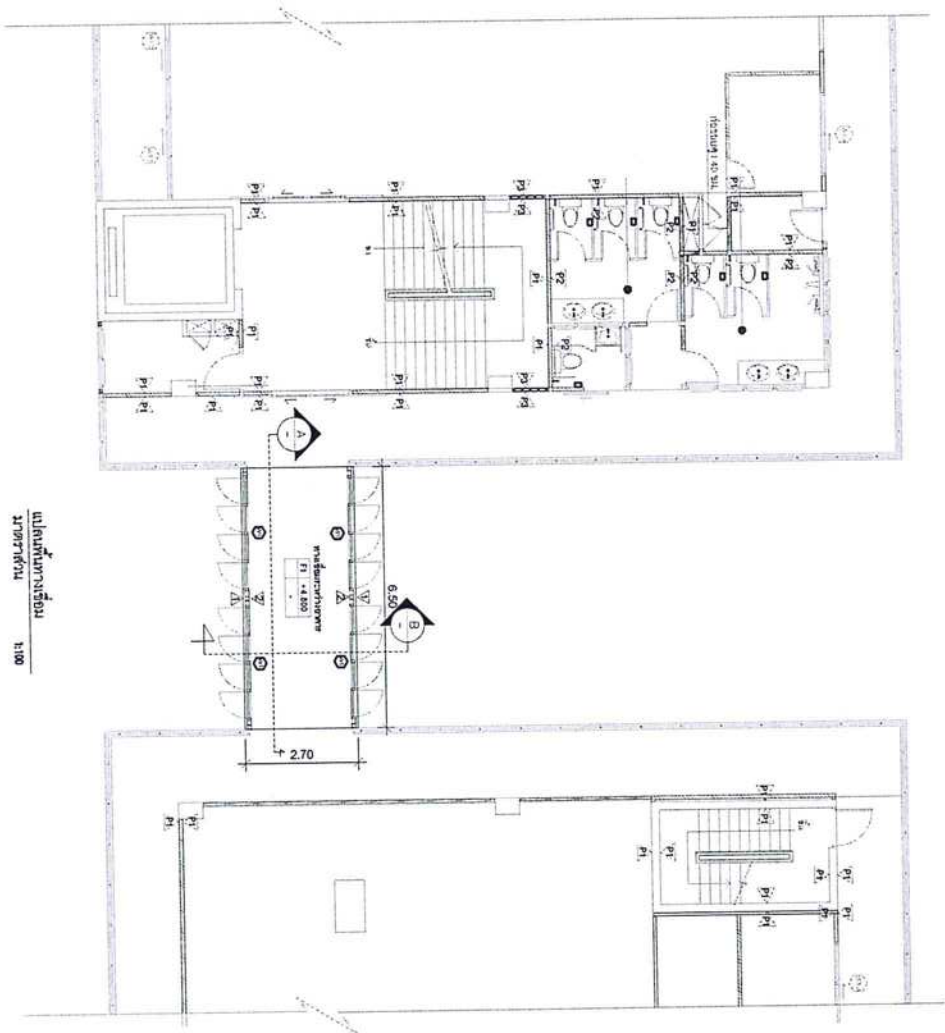

แปลนชั้นทางเชื่อม  
ขนาดสถานที่  
1:100

หน่วยงานทางเชื่อม อาคารเทคนิคการแพทย์	เจ้าของ. รพ. สิชล	เขียนแบบ. นาย ธีรวัฒน์ พันธคง นายช่างเทคนิค	ตรวจสอบ นาย ธีรวัฒน์ พันธคง นักจัดการงานทั่วไปชำนาญการ	อนุมัติ. นาย อารักษ์ วงศ์วรชาติ ผู้อำนวยการโรงพยาบาลสิชล	วันที่
--	----------------------	---	--	--	--------

8/1/25

AT

Div

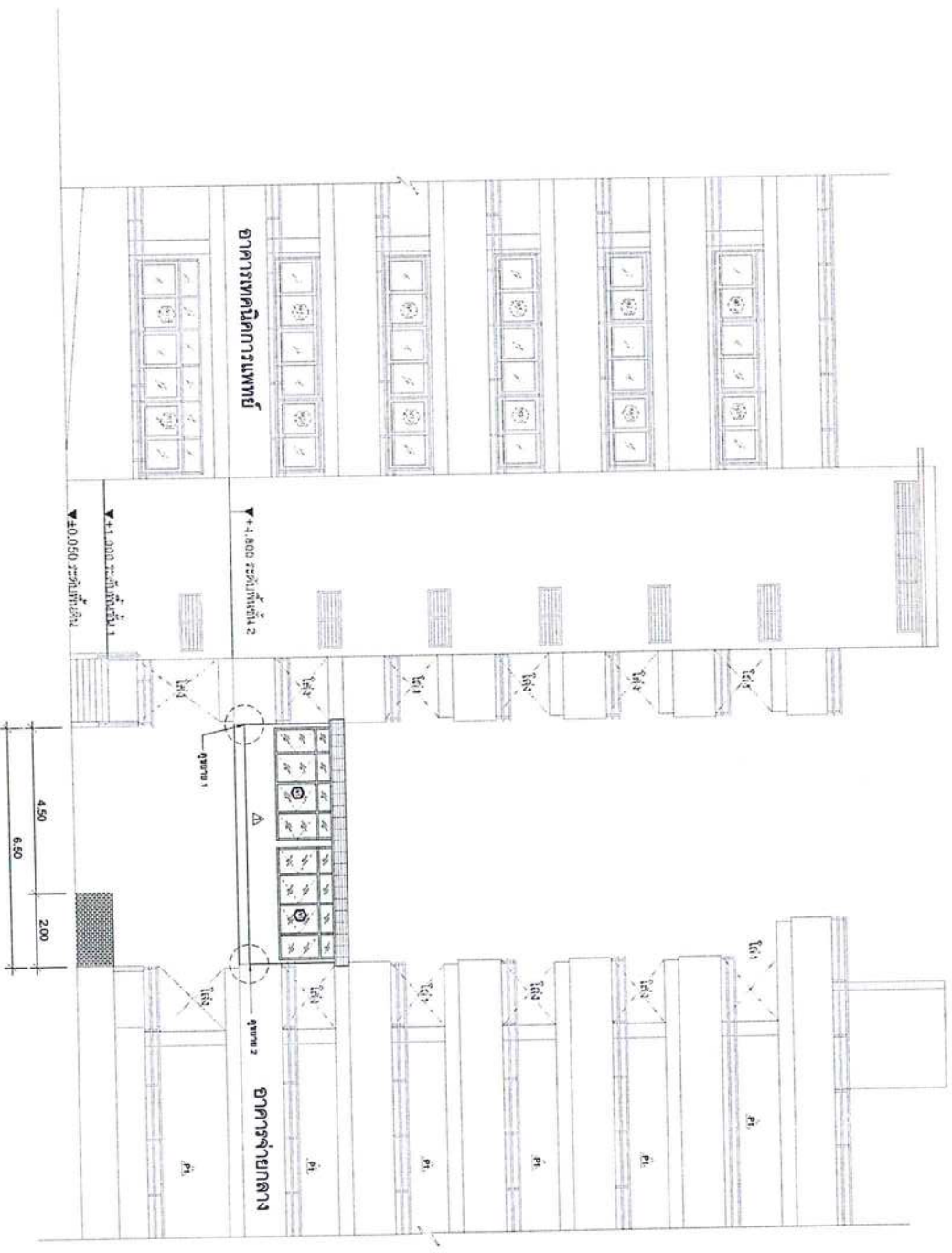

รูปด้าน 1  
บันได  
1: 100

- 1. หมายเหตุให้ทราบ 4 ม. ในโครงการนี้ใช้โครงสร้าง 1 ไร่ 50%
- 2. ผนังอาคารก่ออิฐ ทนไฟ 9 ม. ในโครงการนี้ใช้โครงสร้าง 1 ไร่ 50%
- 3. ผนังชั้นบนของอาคารก่ออิฐ ทนไฟ 9 ม. ในโครงการนี้ใช้โครงสร้าง 1 ไร่ 50%
- 4. ฝ้าเพดานใช้โครงเหล็ก ทนไฟ 9 ม. ในโครงการนี้ใช้โครงสร้าง 1 ไร่ 50%
- 5. ฝ้าเพดานใช้โครงเหล็ก ทนไฟ 9 ม. ในโครงการนี้ใช้โครงสร้าง 1 ไร่ 50%

แบบงานทางเชื่อม อาคารเทคโนโลยีการแพทย์	เจ้าขอ. รพ. สิชล	เขียนแบบ. นาย อรรถวุฒิ พันธุ์คง นายช่างเทคนิค	ตรวจสอบแบบ. <i>X</i> นางสาวสมิทธิ์ วงศ์วิวัฒน์ นักจัดการงานทั่วไปชำนาญการ	อนุมัติ. <i>X</i> นายอัครักษ์ วงศ์วรชาติ ผู้อำนวยการโรงพยาบาลสิชล	วันที่
---	---------------------	---	---	---	--------

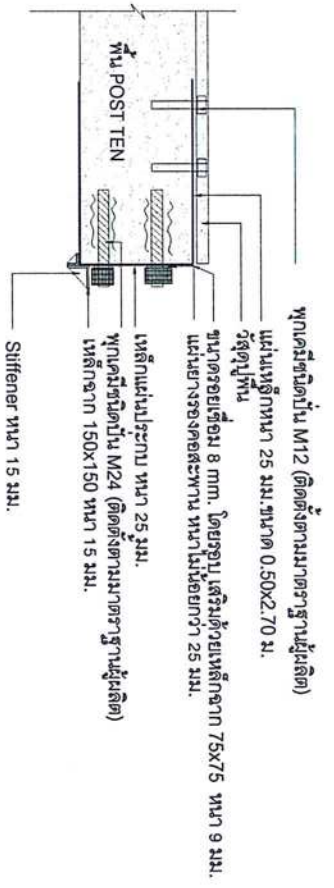

ขยายวิธียึดโครงสร้าง

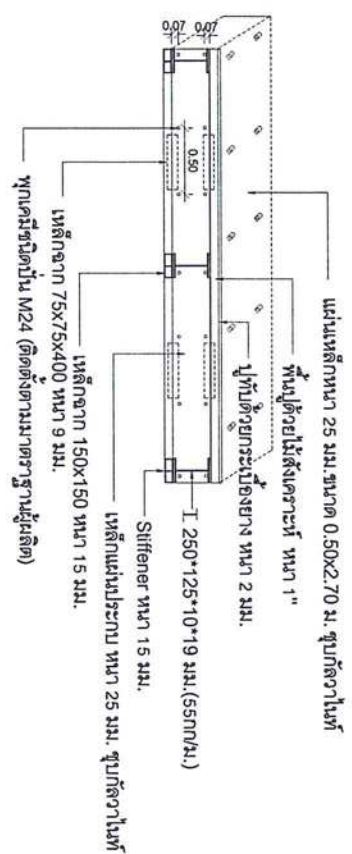

ขยาย 1

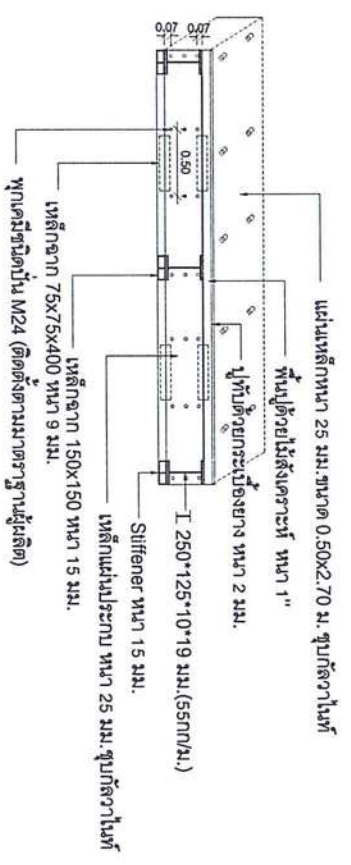

ขยาย 2

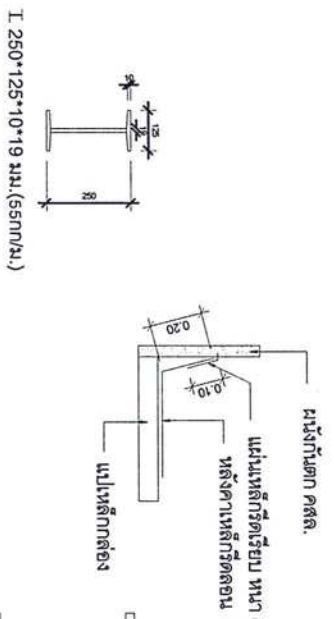

ขยายรอยต่อเหล็กแผ่น หนา 25 มม.

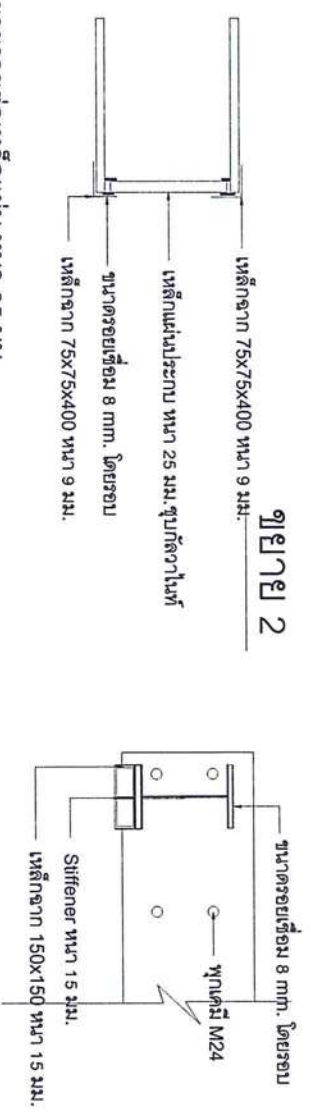

<p>แบบงานทางเชื่อม อาคารเทคนิคการแพทย์</p>	<p>เจ้าของ. รพ. สิษชล</p>	<p>เขียนแบบ. <i>ว.พีพี</i> นาย ธราวุฒิ พันธุ์คง นายช่างเทคนิค</p>	<p>ตรวจแบบ. <i>X KTD</i> นางสาวศุภมิตร วงศ์วิวัฒน์ นักจัดการงานทั่วไปชำนาญการ</p>	<p>อนุมัติ. <i>X QW</i> นายอารักษ์ วงศ์วรชาติ ผู้อำนวยการโรงพยาบาลสิษชล</p>	<p>วันที่</p>
--	-------------------------------	---	---	---	---------------

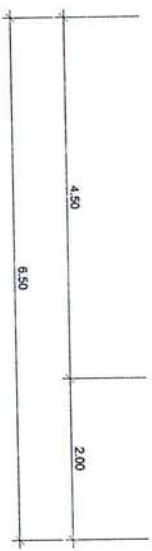
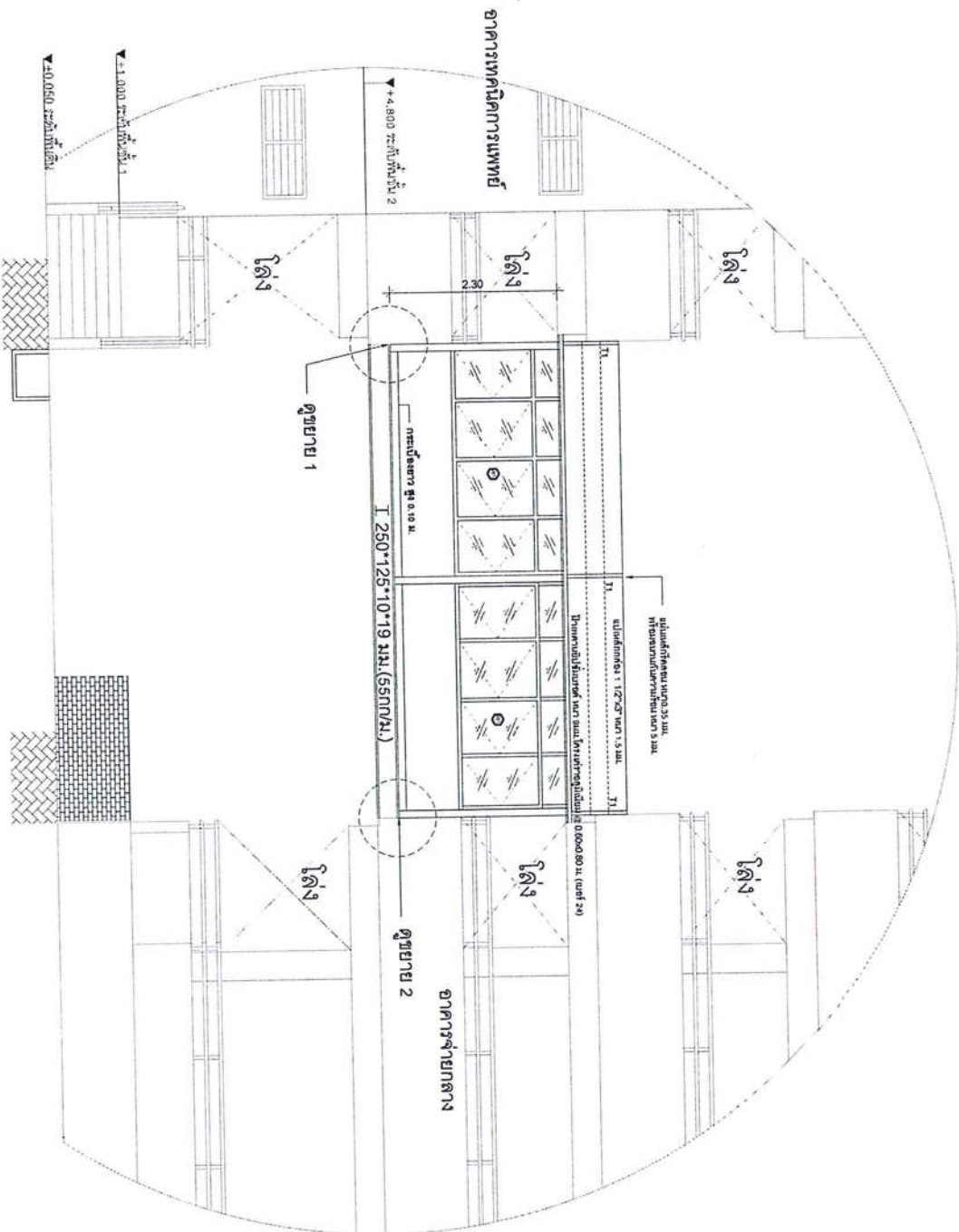

รูปตัด A-A  
1: 50

แบบงานทางเชื่อม  
อาคารเทคนิคการแพทย์

เจ้าของ.  
รพ. สิริสลด

เขียนแบบ.  
นาย อรรถวุฒิ พันธกิจ  
นายช่างเทคนิค

ตรวจแบบ.  
นางสายสมร วงศ์วิวัฒน์  
นักจัดการงานทั่วไปชำนาญการ

อนุมัติ.  
นายอารักษ์ วงศ์วรชาติ  
ผู้อำนวยการโรงพยาบาลลพบุรี

วันที่



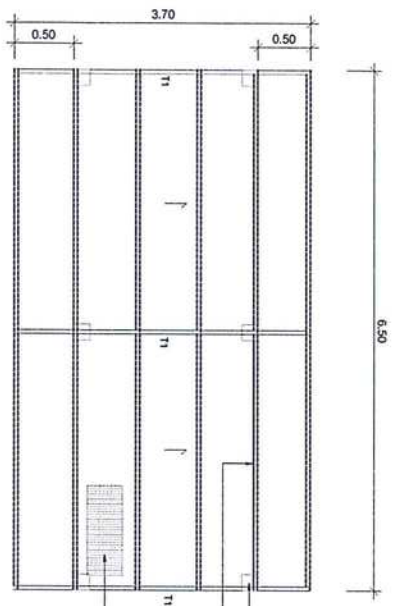

แบบโครงสร้างค้ำ

มาตราส่วน 1: 50

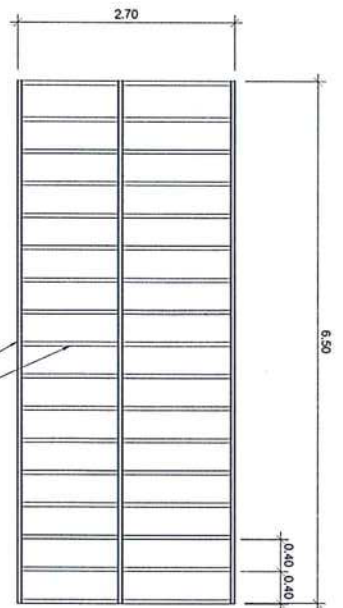

แบบขยายพื้น

มาตราส่วน 1: 50

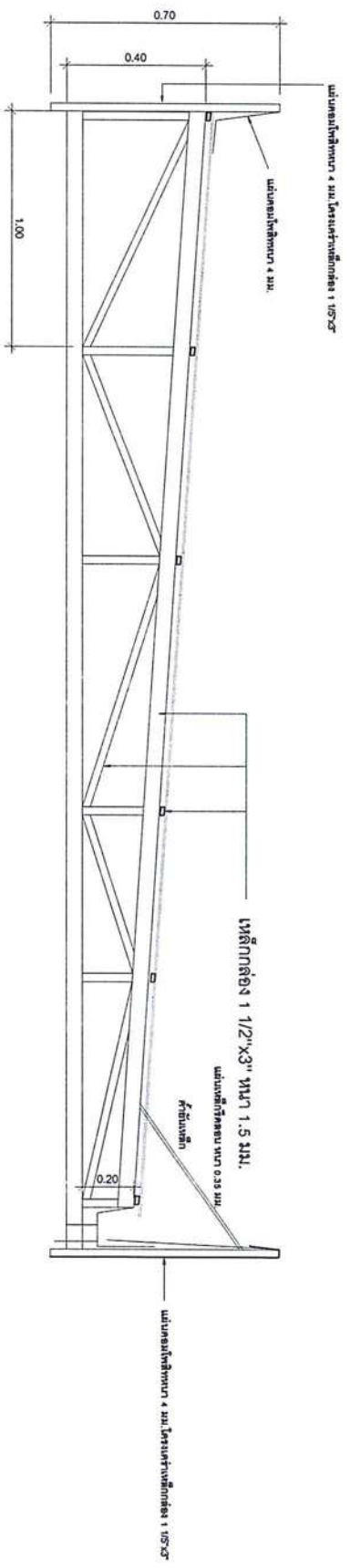

ขยาย T1

แบบงานทางเชื่อม อาคารเทคนิคการแพทย์	เจ้าของ. รพ. สิริสลด	เขียนแบบ. นาย ธราวุฒิ พันธรงค์ นายช่างเทคนิค	ตรวจแบบ. นางสาวศุภมาสร์ วงศ์วัฒน์ นักจัดการงานทั่วไปชำนาญการ	อนุมัติ. นายอารักษ์ วงศ์วรชาติ ผู้อำนวยการโรงพยาบาลศิริสลด	วันที่
--	-------------------------	--	--	--	--------

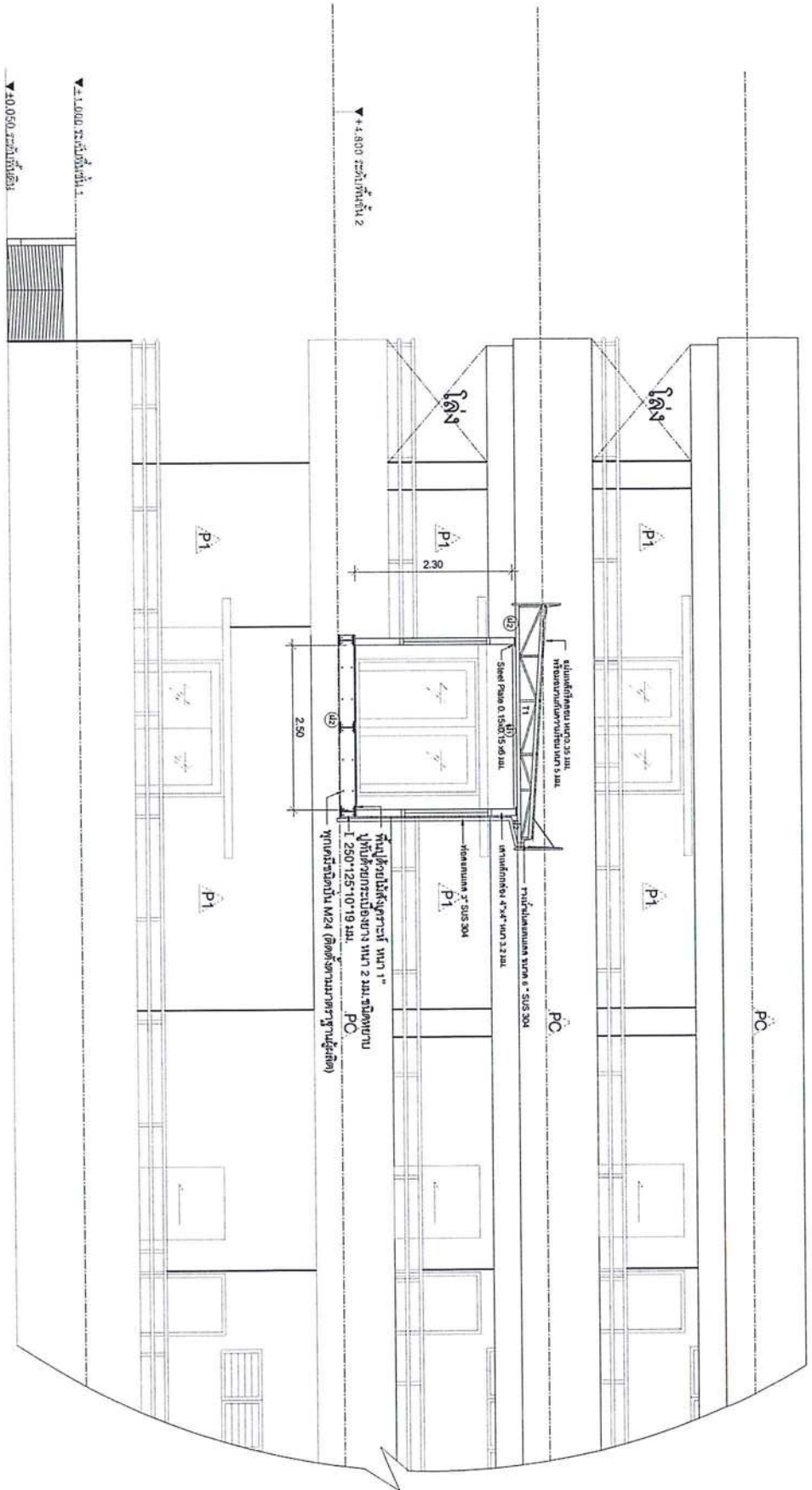

รูปตัด B-B  
1:50

แบบงานทางเชื่อม  
อาคารเทคนิคการแพทย์

เจ้าของ  
รพ. สิชล

เขียนแบบ  
นาย อรรถพล พันธุ์คง  
นายช่างเทคนิค

ตรวจแบบ  
นางสายสุพรรณ วงศ์วิวัฒน์  
นักจัดการงานทั่วไปชำนาญการ

อนุมัติ  
นายอภิรักษ์ วงศ์วรชาติ  
ผู้อำนวยการโรงพยาบาลสิชล

วันที่