



ประกาศโรงพยาบาลสิชล

เรื่อง เชิญชวนเสนอราคาจ้างตกแต่งภายในอาคารเทคนิคการแพทย์ ชั้นที่ ๑

ด้วย โรงพยาบาลสิชล อำเภอสิชล จังหวัดนครศรีธรรมราช มีความประสงค์จะเชิญชวน
เสนอราคาจ้างตกแต่งภายในอาคารเทคนิคการแพทย์ ชั้นที่ ๑ โดยให้เสนอเอกสาร หลักฐานดังต่อไปนี้

๑. ใบเสนอราคารวมภาษีมูลค่าเพิ่ม
๒. บัญชีแสดงปริมาณงาน
๓. เอกสารจดทะเบียนการค้า ผู้เสียภาษี
๔. สำเนาบัตรประจำตัวประชาชนผู้รับจ้าง
๕. สำเนาทะเบียนบ้านผู้รับจ้าง

ดังนั้น จึงขอความร่วมมือมายังท่าน เพื่อพิจารณาเสนอราคาให้กับทางโรงพยาบาลสิชล
ประกอบการพิจารณาดำเนินการจัดจ้างตามระเบียบพัสดุต่อไป โดยแจ้งกลับฝ่ายพัสดุ โรงพยาบาลสิชล
ให้ดำเนินการเสนอราคาพร้อมรายละเอียด ทางไปรษณีย์ด่วนพิเศษ หรือไปรษณีย์อิเล็กทรอนิกส์
sichonsup@gmail.com หรือทางโทรสาร ๐ ๗๕๕๓ ๖๓๘๑ ภายในวันที่ ๑๗ กุมภาพันธ์ ๒๕๖๐

ประกาศ ณ วันที่ ๑๐ กุมภาพันธ์ พ.ศ. ๒๕๖๐

(นายอารักษ์ วงศ์วรชาติ)
ผู้อำนวยการโรงพยาบาลสิชล

**คุณลักษณะและราคางานจ้างตกแต่งภายใน
อาคารเทคนิคการแพทย์ ชั้นที่ ๑ ณ โรงพยาบาลสิชล
อำเภอสิชล จังหวัดนครศรีธรรมราช**

๑. ความต้องการ เพื่อตกแต่งบริเวณภายในอาคารเทคนิคการแพทย์ ชั้นที่ ๑ ให้เหมาะสมสะดวกสบาย มีความสวยงาม โดดเด่น เป็นระเบียบเรียบร้อยเพื่อรองรับผู้ป่วยฟอกไต ผู้มารับบริการของโรงพยาบาล

๒. วัตถุประสงค์ เพื่อให้มีความเหมาะสมกับสภาพการใช้งาน มีความสวยงาม โดดเด่น เป็นระเบียบเรียบร้อยเพื่อให้ผู้ป่วย ญาติ ผู้มารับบริการตลอดจนเจ้าหน้าที่ที่ปฏิบัติงาน

๓. คุณลักษณะงานจ้าง ตกแต่งบริเวณภายในอาคารเทคนิคการแพทย์ ชั้นที่ ๑ โรงพยาบาลสิชล โดยมีรายละเอียดดังนี้

- ๓.๑ งานตกแต่งผนังข้างอาคาร โดยกรุผนังข้างอาคารโครงคร่าวไม้เนื้อแข็ง ขนาด ๑ นิ้ว x ๒ นิ้ว กรุทับด้วยไม้อัดยางหนา ๑๐ มม. เกรด A ทาน้ำยากันมอด กรุทับด้วยแผ่นลามิเนตสีลายไม้ เว้นร่องรอยต่อซีลด้วยซิลิโคน ทำกล่องโหวไฟดาวน์ไลท์ที่ผนังขนาด ๐.๔๐x๑.๑๐ เมตร ปิดขอบด้วยไม้เนื้อแข็งทำสี (ไม้สัก) จำนวน ๗๗.๖๐ ตารางเมตร และติดไฟดาวน์ไลท์ LED ๒.๕ GREEN จำนวน ๑๐ ชุด
- ๓.๒ งานกันผนังกลางห้อง โครงคร่าวไม้เนื้อแข็ง ขนาด ๑ ๑/๒ นิ้ว x ๓ นิ้ว กรุทับด้วยไม้อัดยาง ๑๐ มม. เกรด A ๒ หน้า ทาน้ำยากันมอด กรุทับด้วยแผ่นลามิเนตสีลายไม้ เว้นร่องรอยต่อซีลด้วยซิลิโคน ทำกล่องไฟดาวน์ไลท์ที่ผนังขนาด ๐.๔๐x๑.๑๐ เมตร ปิดขอบด้วยไม้เนื้อแข็งทำสี (ไม้สัก) จำนวน ๓๐ ตารางเมตร และติดไฟดาวน์ไลท์ LED ๒.๕ GREEN จำนวน ๕ ชุด
- ๓.๓ งานตกแต่งทำเคาน์เตอร์โครงคร่าวไม้อัด ๒๐ มม. เกรด A กรุทับด้วยแผ่นหินแกรนิต ขนาด ๐.๖๐x๖.๕๐ เมตร จำนวน ๖.๕ เมตร
- ๓.๔ งานทำตู้ติดผนังด้านหลังเคาน์เตอร์ ขนาด ๐.๔๐x๑.๐๐ เมตร โครงคร่าวไม้อัดยาง หนา ๒๐ มม. กรุทับด้วยแผ่นลามิเนตสีพื้น จำนวน ๒.๔ ตารางเมตร
- ๓.๕ งานกรุผนังหลังเคาน์เตอร์ โครงคร่าวไม้เนื้อแข็ง ขนาด ๑ นิ้ว x ๒ นิ้ว กรุทับด้วยไม้อัดยาง หนา ๑๐ มม. เกรด A ทาน้ำยากันมอด กรุทับด้วยแผ่นลามิเนตสีลายไม้ เว้นร่องรอยต่อซีลด้วยซิลิโคน จำนวน ๑๖ ตารางเมตร
- ๓.๖ งานตกแต่งฝ้าเพดานบนเคาน์เตอร์ กรุฝ้าเพดานบนเคาน์เตอร์ โครงคร่าวไม้เนื้อแข็ง ขนาด ๑ นิ้ว x ๒ นิ้ว กรุทับด้วยไม้อัดยาง หนา ๑๐ มม. เกรด A กรุทับด้วยลามิเนตสีลายไม้ จำนวน ๔.๕๐ ตารางเมตรและติดไฟดาวน์ไลท์ LED ๒.๕ GREEN จำนวน ๖ ชุด
- ๓.๗ งานทำบานประตู บานเลื่อน (โครงคร่าวไม้เนื้อแข็งกรุทับด้วยแผ่นลามิเนตสีลายไม้)
 - ๓.๗.๑ ประตูบานเลื่อนห้องพักรักษาพยาบาล ขนาด ๐.๙๐ x ๒.๐๐ เมตร จำนวน ๑ ชุด
 - ๓.๗.๒ ประตูบานเลื่อนห้องตรวจ ขนาด ๐.๙๐ x ๒.๐๐ เมตร จำนวน ๒ ชุด
๔. กำหนดแล้วเสร็จภายใน ๙๐ วัน
๕. ระยะเวลาการรับประกัน ภายใน ๑ ปี นับแต่วันส่งมอบงานจ้าง

โครงการก่อสร้าง..งานตกแต่งอาคารเทคนิคการแพทย์.....

สถานที่ก่อสร้าง...โรงพยาบาลสิชล.....

ประมาณการโดย...นายรวิชาติ พันธุ์คง..... เมื่อวันที่..8..เดือน...กุมภาพันธ์.....พ.ศ. ...2560.....

ลำดับ ที่	รายการ	จำนวน	หน่วย	ราคาวัสดุสิ่งของและค่าแรงงาน		ค่าวัสดุ และแรงงาน	หมายเหตุ
				ราคาต่อหน่วย	จำนวนเงิน		
1	งานตกแต่งผนังข้างอาคาร	77.60	ตร.ม	2,811.00	218,133.60	218,133.00	
	กรุผนังข้างอาคารโครงเคร่าไม้เนื้อแข็ง ขนาด				-		
	1"x2" กรุทับด้วยไม้ฉัดยาง หน้า 10 มม.เกรด A				-		
	ทาน้ำยากันมอด กรุทับด้วยแผ่นลามิเนทสีลาย				-		
	ไม้ เว้นร่องรอยต่อขึ้นด้วยซิลิโคน ทำกล่องโชว์				-		
	ไฟดาวไลท์ที่ผนังขนาด 0.40x1.10 ม. ปิดขอบ				-		
	ด้วยไม้เนื้อแข็งทำสี (ไม้สัก)				-		
	ติดไฟดาวไลท์ LED 2.5 GREEN	10	ชุด	385.00	3,850.00	3,850.00	
2	งานกันผนังกลางห้อง	30	ตร.ม	3,726.00	111,780.00	111,780.00	
	กันผนังกลางห้องโครงเคร่าไม้เนื้อแข็ง ขนาด				-		
	1 1/2"x3" กรุทับด้วยไม้ฉัดยาง 10 มม. เกรด A				-		
	2 หน้า ทาน้ำยากันมอดกรุทับด้วยแผ่นลามิเนต				-		
	สีลายไม้ เว้นร่องรอยต่อขึ้นด้วยซิลิโคน ทำกล่อง				-		
	ไฟดาวไลท์ที่ผนังขนาด 0.40x1.10 ม. ปิดขอบ				-		
	ด้วยไม้เนื้อแข็งทำสี (ไม้สัก)				-		
	ติดไฟดาวไลท์ LED 2.5 GREEN	5	ชุด	385.00	1,925.00	1,925.00	
3	งานตกแต่งทำเคาน์เตอร์	6.5	ม.	10,550.00	68,575.00	68,575.00	
	งานทำเคาน์เตอร์โครงเคร่าไม้ฉัด 20 มม.เกรดA				-		
	กรุทับด้วยแผ่นหินแกรนิต ขนาด 0.60x6.50 ม.				-		
4	งานทำตู้ติดผนัง	2.4	ตร.ม	4,575.00	10,980.00	10,980.00	
	งานทำตู้ติดผนังด้านหลังเคาน์เตอร์ ขนาด				-		
	0.40x1.00 ม. โครงเคร่าไม้ฉัดยาง หน้า 20 มม.				-		
	กรุทับด้วยแผ่นลามิเนทสีพื้น				-		
5	งานกรุผนังหลังเคาน์เตอร์	16	ตร.ม	2,856.00	45,696.00	45,696.00	
	งานกรุผนังหลังเคาน์เตอร์ โครงเคร่าไม้เนื้อแข็ง				-		
	ขนาด 1"x2" กรุทับด้วยไม้ฉัดยาง หน้า 10 มม.				-		
	เกรด A ทาน้ำยากันมอด กรุทับด้วยแผ่นลามิเนต				-		
	สีลายไม้ เว้นร่องรอยต่อขึ้นด้วยซิลิโคน				-		
6	งานตกแต่งฝ้าเพดานบนเคาน์เตอร์	4.50	ตร.ม	1,568.00	7,056.00	7,056.00	
	งานตกแต่งกรุฝ้าเพดานบนเคาน์เตอร์ โครงเคร่า				-		
						467,995.00	

แบบงานตรวจแต่งอาคารเทศบาลนครกาญจน์บุรี

ผู้ว่าของ. โรงพยาบาลสีชล

สถานที่ก่อสร้าง: โรงพยาบาลสีชล ต.สีชล อ.สีชล จ.นครศรีธรรมราช

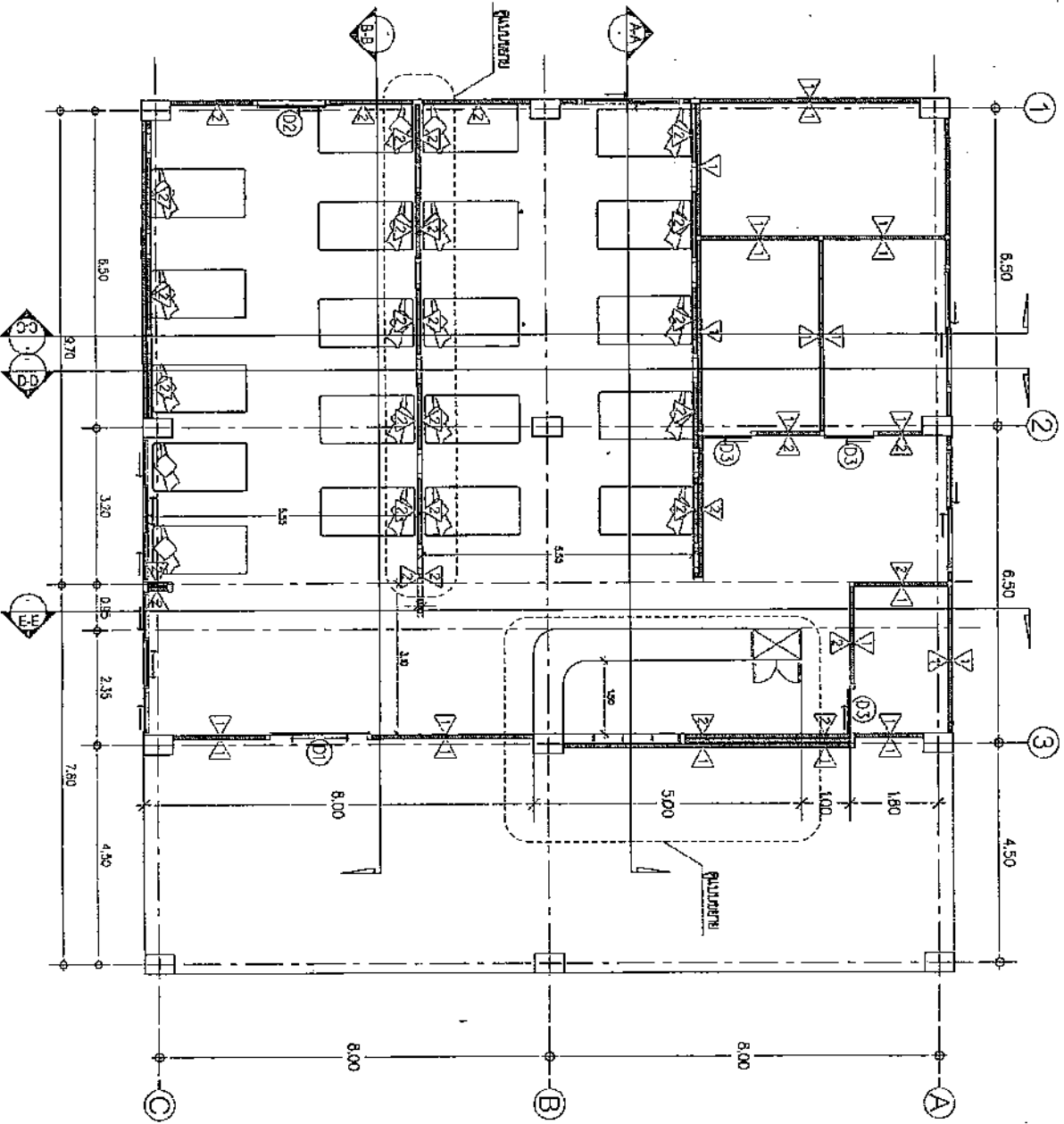

CODE	DESCRIPTION
△	พื้นที่จอดรถยนต์ส่วนบุคคล
△	พื้นที่จอดรถยนต์ส่วนบุคคล
△	พื้นที่จอดรถยนต์ส่วนบุคคล

Scale 1:100

แปลนภายใน

แผนงานสถาปัตย์
 1. หน้าที่
 2. หน้าที่
 3. หน้าที่
 4. หน้าที่

INVENTOR:
Interior Section Hospital

Scale: 1:100

Drawn by:
Date:

Checked by:
Total
Dwg no.

Revised Drawing:
Date:
Details:

APPROVED ARCHITECTS:
Date: 18/08/08

APPROVED ENGINEERS:

Drawing Title:

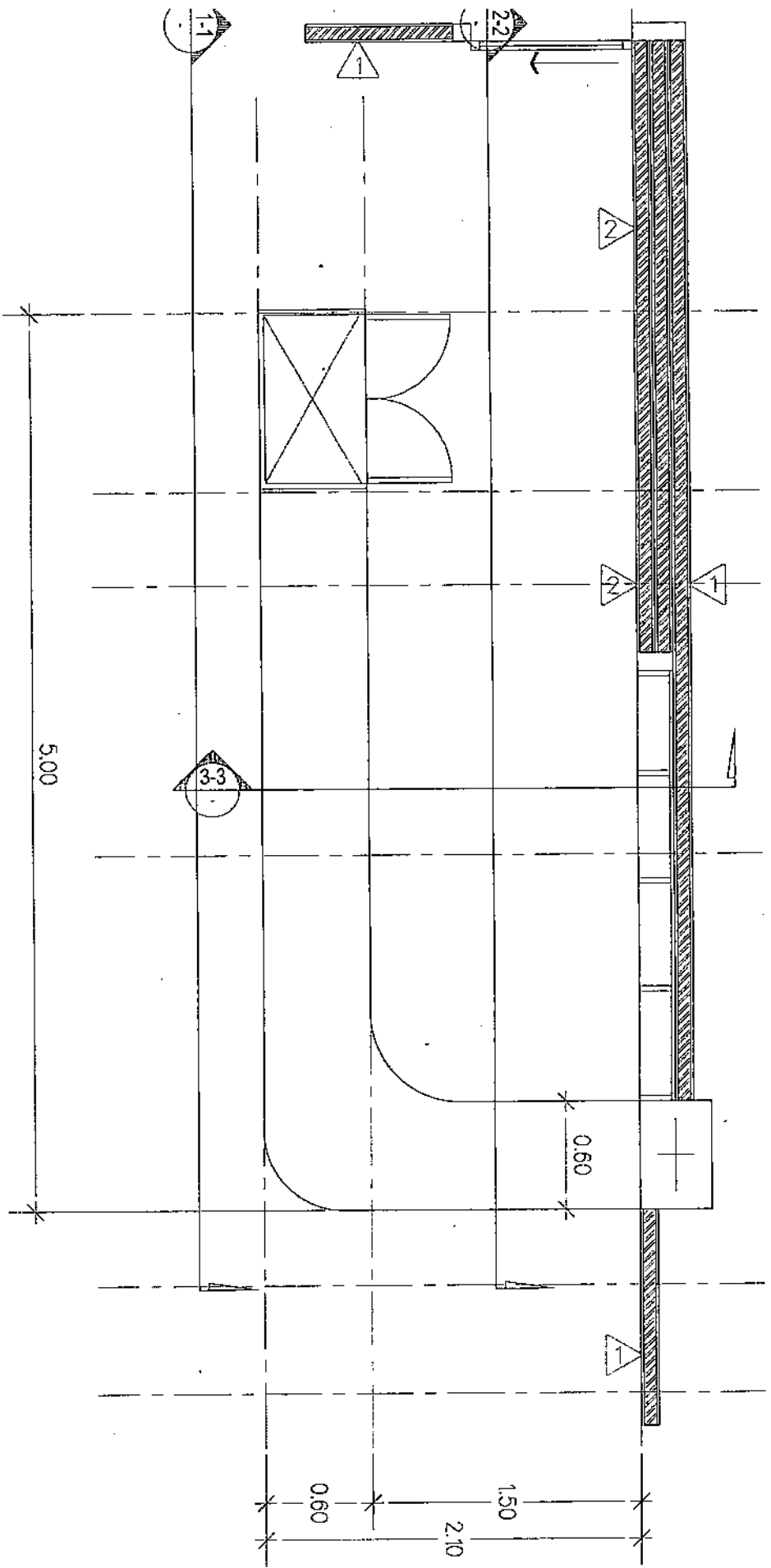

ឃុំស្រែក្រវាញ	ស្រុកស្រែក្រវាញ	ខេត្តស្រះចក	ស្ថានភាពស្ថាប័ន	ឈ្មោះគម្រោង	លេខគម្រោង

ឃុំស្រែក្រវាញ

Scale 1:25

PROJECT :
Interior Sichon Hospital

DATE :
01/05/2018

PROJECT NO. :
18/18

CLIENT :
Ministry of Health

DESIGNER :
Sichon Engineering

ARCHITECT :
Sichon Engineering

CONTRACT NO. :
18/18

ENGINEERS :
Sichon Engineering

DRAWING TITLE :
Counter

REVISIONS :
None

DATE :
01/05/2018

CHECKED BY :
Sichon Engineering

SCALE :
1:25

PROJECT NO. :
18/18

CLIENT :
Ministry of Health

DESIGNER :
Sichon Engineering

CONTRACT NO. :
18/18

ENGINEERS :
Sichon Engineering

DRAWING TITLE :
Counter

REVISIONS :
None

DATE :
01/05/2018

CHECKED BY :
Sichon Engineering

SCALE :
1:25

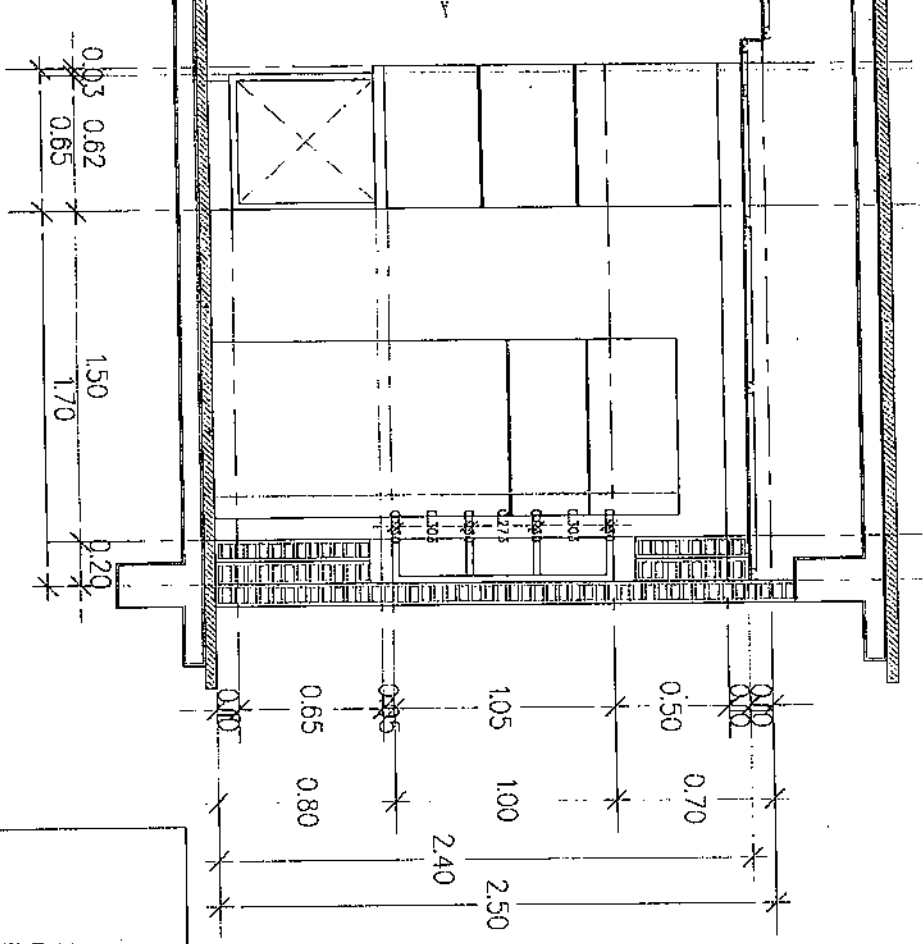

รูปตัด 3-3
Scale 1:25

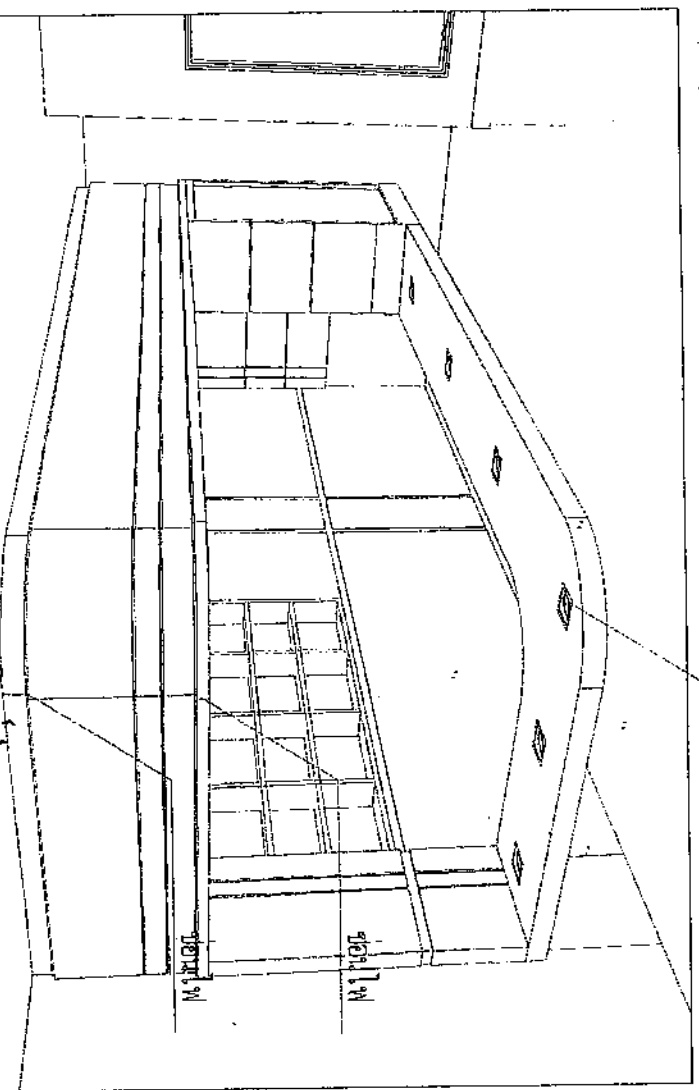

แผนงานออกแบบอาคาร เทคโนโลยีการแพทย์	เจ้าหน้า โรงพยาบาลศิริราช	โครงการ ศูนย์ การแพทย์	โครงการ อาคาร ศูนย์ การแพทย์	โครงการ อาคาร ศูนย์ การแพทย์	อาคาร ศูนย์ การแพทย์	64
--	------------------------------	------------------------------	---------------------------------------	---------------------------------------	----------------------------	----

โครงการ :
Interior Sichon Hospital

สถาปนิก
ผู้ออกแบบ
สถาปัตยกรรม

วิศวกร
ผู้ออกแบบ
โครงสร้าง

สถาปนิก/Architects :
บริษัทสถาปัตย์ จำกัด
ถนน 18488

ENGINEERS :

Drawing Title :

Revised Drawing :
Date : Details :

MAJUMRANG
Drawn Scale from Drawing All Dimensions
Should be Checked on the Site and Shop
Drawings Should be Respected Here
Construction by Danerching S. Eng.

Scale : 1:25
Drawn by :
Date :
Checked :
Tolal Ding no.

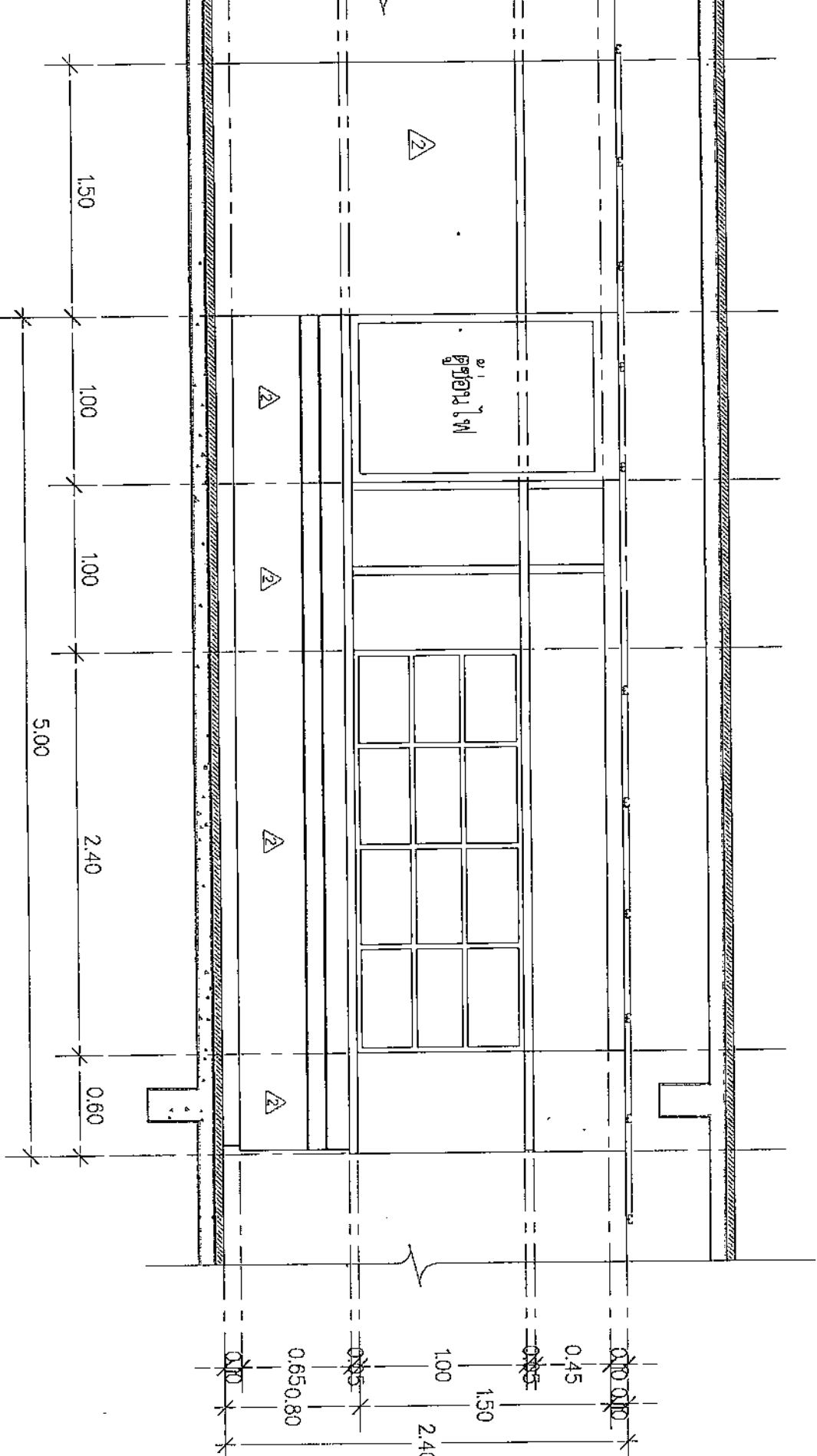

แผนงาน/โครงการ แผนงาน/โครงการ	วิศวกร วิศวกร	วิศวกร วิศวกร	วิศวกร วิศวกร	วิศวกร วิศวกร	วิศวกร วิศวกร
----------------------------------	------------------	------------------	------------------	------------------	------------------

Scale 1:25

Project Name: Interior Section Hospital

Architect: [Name]

Structural Engineer: [Name]

MEP Engineer: [Name]

Interior Designer: [Name]

Scale: 1:25

Date: [Date]

Drawn by: [Name]

Checked by: [Name]

Project Title: [Title]

Scale: 1:25

Drawn by: [Name]

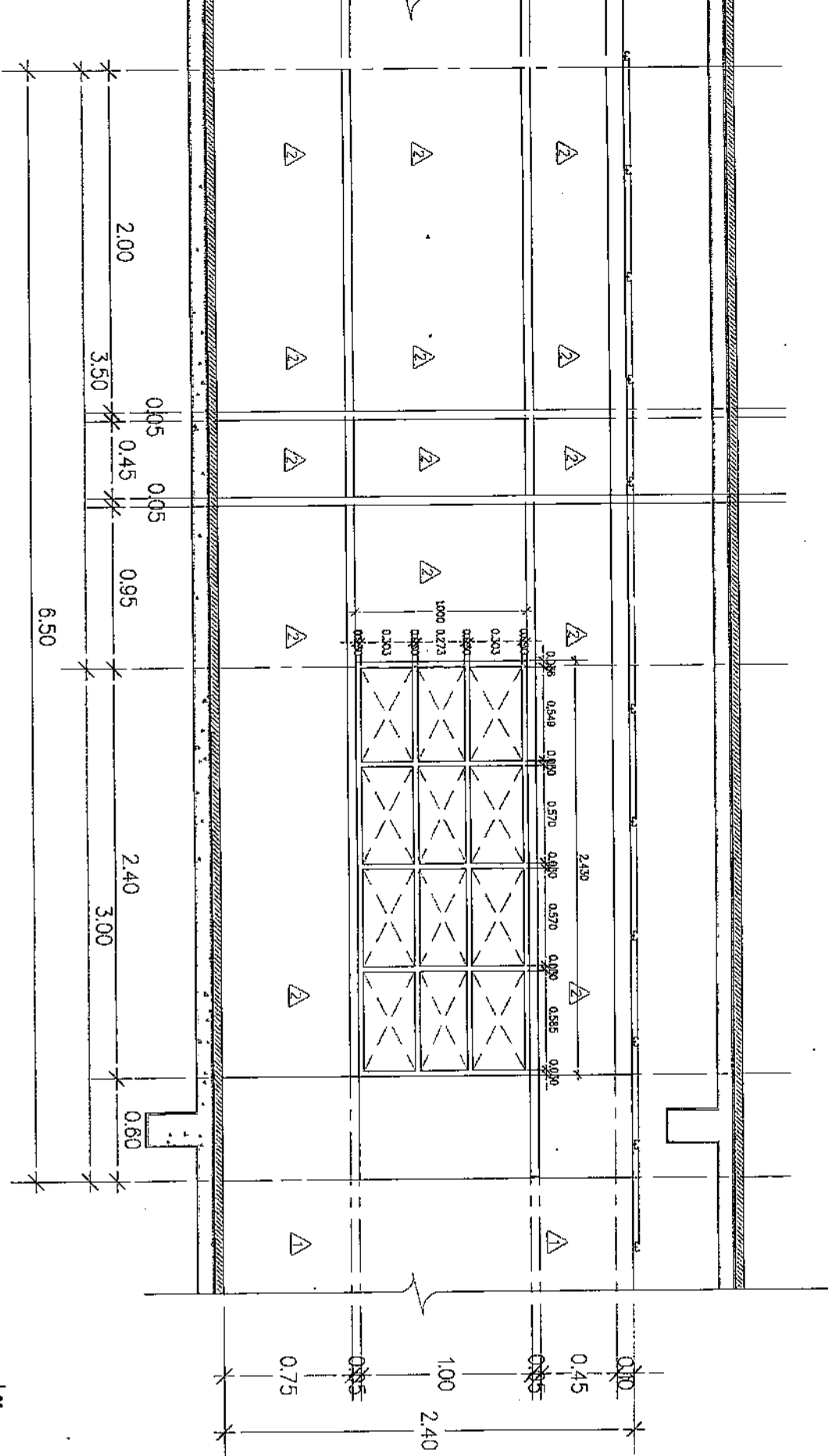

အမှတ်အသား ပြန်ကြည့်ရန်	အမှတ်အသား ပြန်ကြည့်ရန်	အမှတ်အသား ပြန်ကြည့်ရန်	အမှတ်အသား ပြန်ကြည့်ရန်	အမှတ်အသား ပြန်ကြည့်ရန်	အမှတ်အသား ပြန်ကြည့်ရန်
---------------------------	---------------------------	---------------------------	---------------------------	---------------------------	---------------------------

ပုံစံ 2-2
Scale 1:25

Drawing Title : Interior Sicion Hospital	
Scale : 1:25	
Drawn By :	
Checked By :	
Date :	
Drawn :	
Checked :	
Date :	

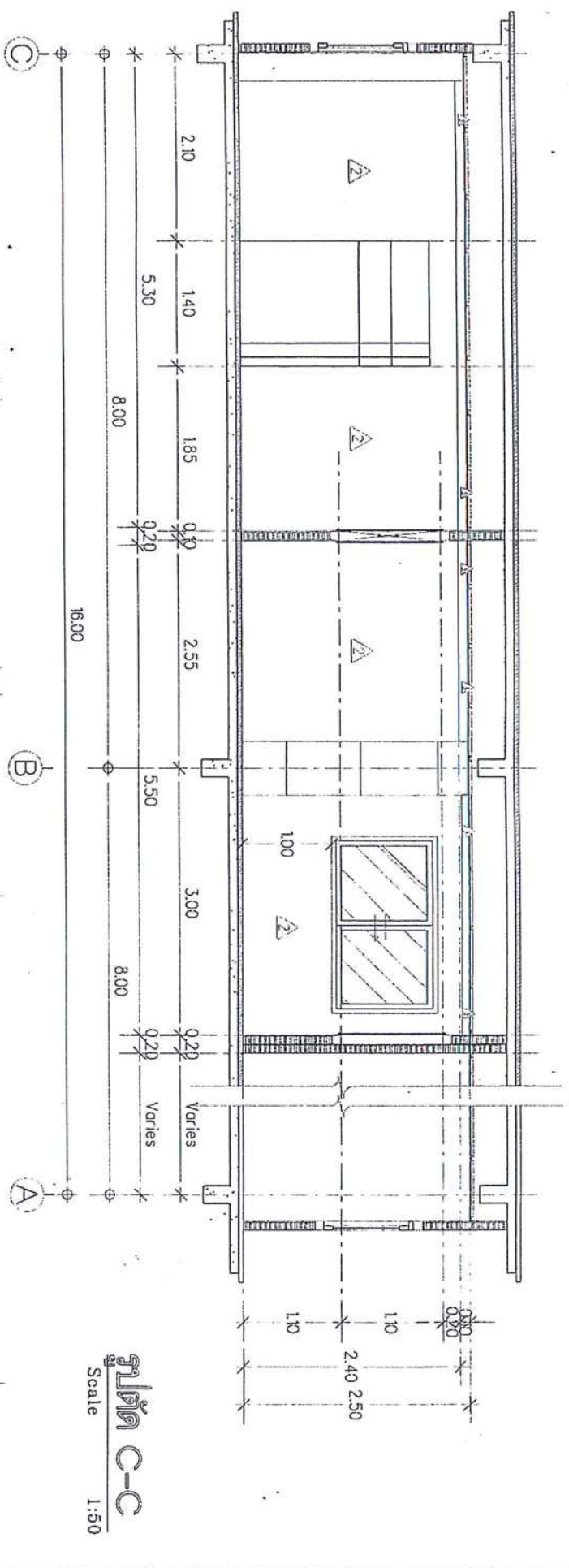

รูปตัด C-C
Scale 1:50

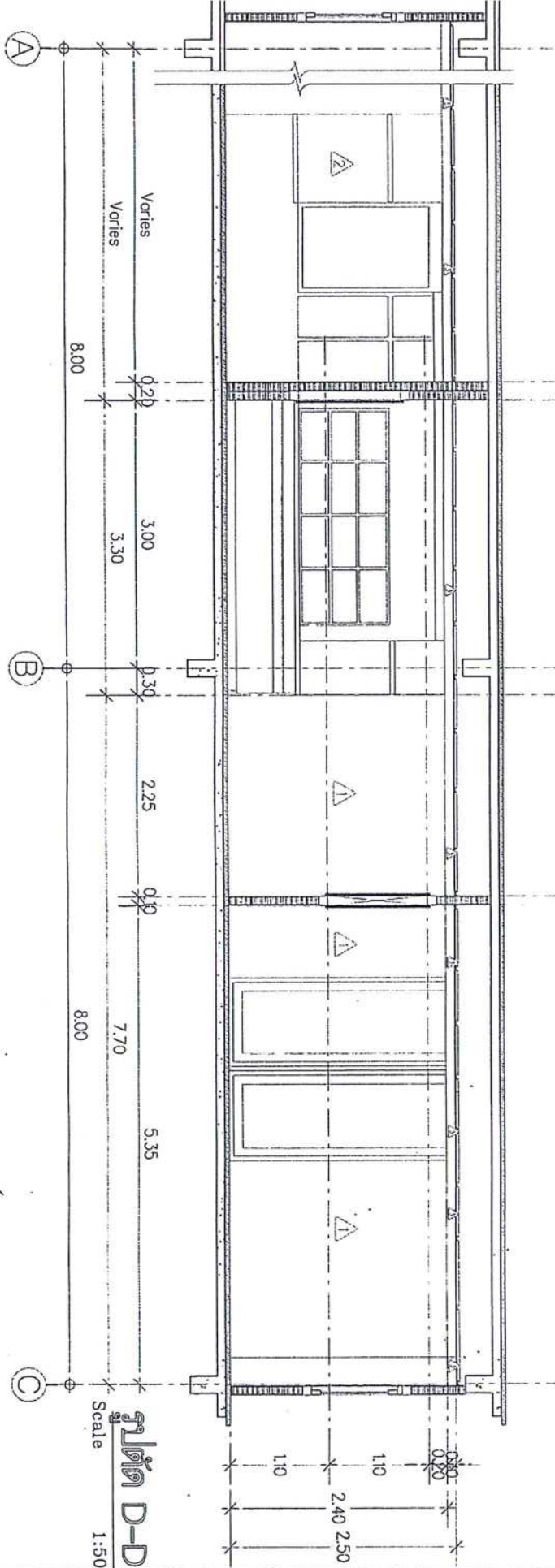

รูปตัด D-D
Scale 1:50

แผนงานสถาปัตย์อาคาร เทคโนโลยีการแพทย์	เจ้าอาบง. โรงพยาบาลศิริราช	ตรวจสอบ. นาย อรรถสิทธิ์ วัฒนศิริ นาย ช่างเผด็จ	ตรวจสอบ. นาย อรรถสิทธิ์ วัฒนศิริ นาย ช่างเผด็จ	ออกแบบ. นาย อรรถสิทธิ์ วัฒนศิริ นาย ช่างเผด็จ	44
--	-------------------------------	--	--	---	----

โครงการ :	Interior Sichon Hospital
ที่ตั้ง :	กรุงเทพมหานคร
ผู้ว่าราชการ :	
ผู้ควบคุม :	
สถาปนิก/Architects :	สถาปนิก/Architects : นาย อรรถสิทธิ์ วัฒนศิริ นาย ช่างเผด็จ
วันที่ 19/08	
ENGINEERS :	
Drawing Title :	
Revised Drawing :	
Date :	
Details :	
Scale :	1:50
Draw Tel :	
Date :	
Checked :	
Tel :	
Dwg no :	

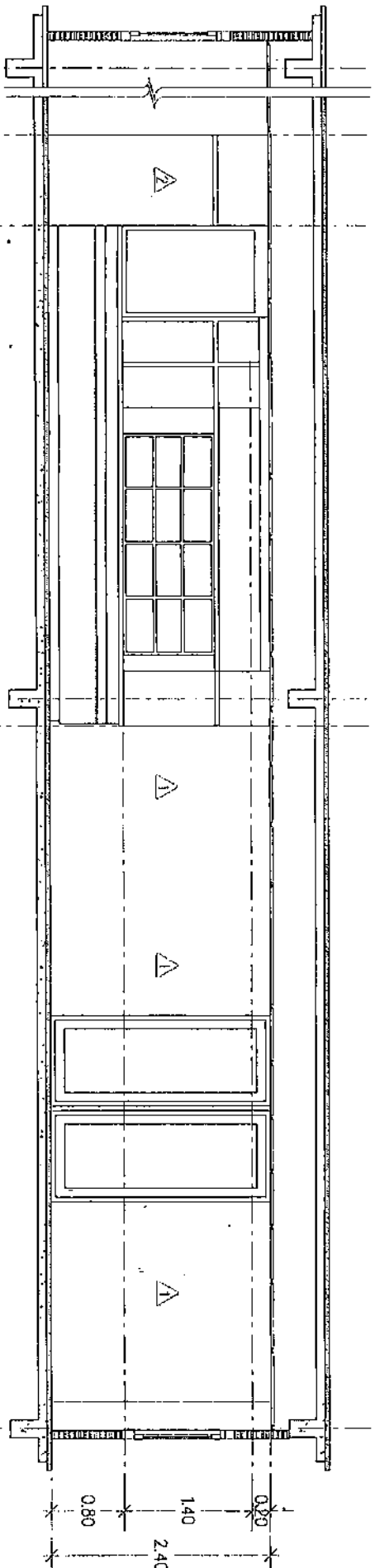

รูปตัด E-E
Scale 1:75

แผนงานแสดงอาคาร เพื่อการค้าพาณิชย์	เจ้าขอ โรงพยาบาลจุฬาลงกรณ์	สถาปนิก หรือ สถาปัตย์ ผู้รับ ทำโครงการนี้	สถาปนิก X นักออกแบบสถาปัตย์ ที่ดำเนินการทำโครงการนี้	อนุมัติ ศาสตราจารย์ นพ.สุรวิทย์ ผู้ทรงคุณวุฒิโรงพยาบาลจุฬาลงกรณ์	44
---------------------------------------	-------------------------------	---	--	--	----

โครงการ :		Interior Station Hospital
ที่ตั้ง :		จังหวัด
จำนวนชั้น :		จำนวนชั้น
ชื่อโครงการ :		
ผู้รับงาน :		
ผู้ควบคุมงาน :		
สถาปนิก/Architects :		
ผู้ออกแบบ/Designer :		0-10 18486
ENGINEERS :		
Drawing Title :		
Revised Drawing :		
Date :	Detail :	
NOTES		
Do not Scale. This Drawing is Dimensioned		
Should be Checked on the Site and Stop		
Drawing Should be Revised Before		
Construction by Following is Eng.		
Scale :		1:50
Draw Tel :		
Date :		
Checked :	Total	Dwg no.

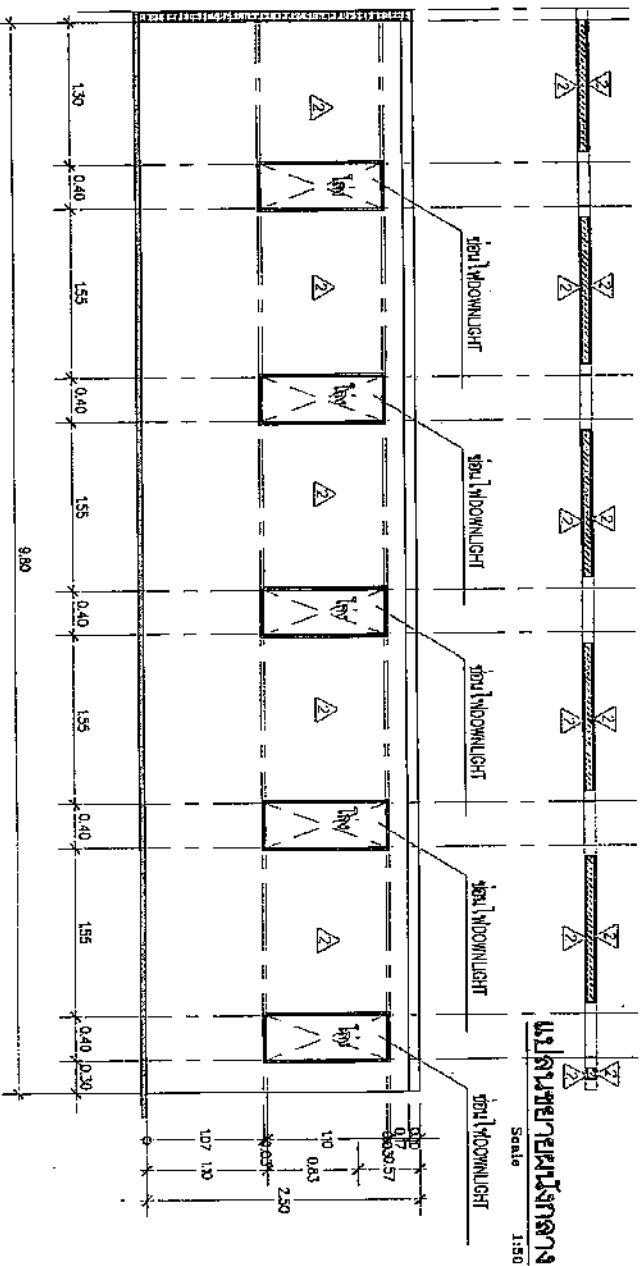

แผนผังสถานีรถไฟ

Scale 1:50

โครงการสถานีรถไฟ

Scale 1:50

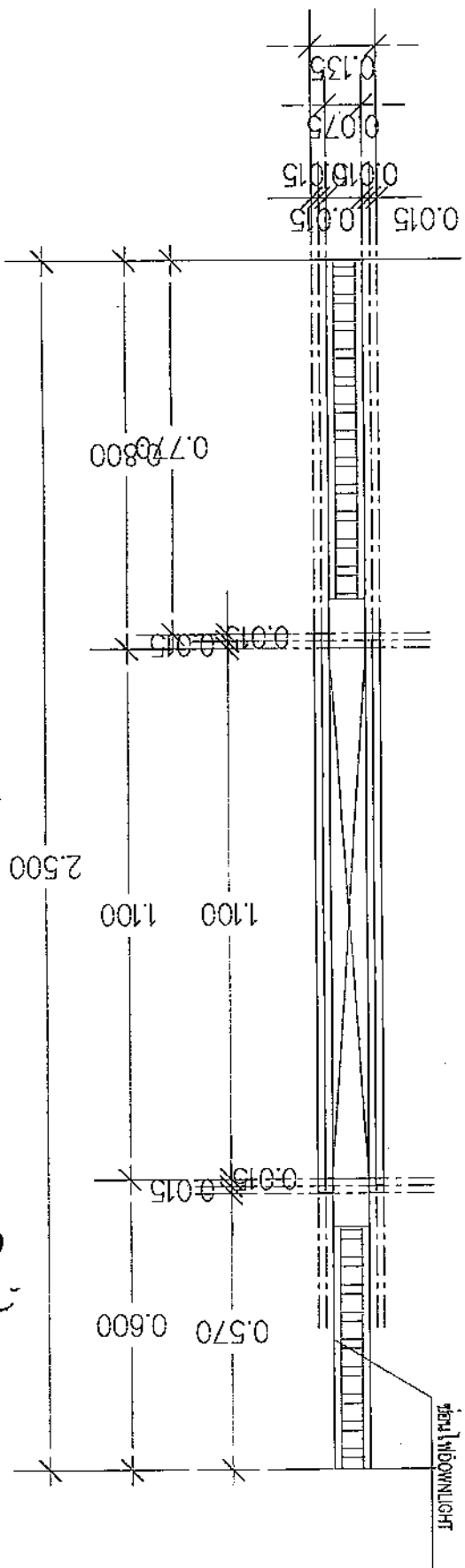

หน้าต่าง

DOWNLIGHT

Scale 1:10

นางสาวอรุณรัตน์ อรุณรัตน์ สถาปนิกผู้ออกแบบ	เจ้าพนักงาน ช่างเทคนิค	นายสมชาย ใจดี ช่างเทคนิค	นายสมชาย ใจดี ช่างเทคนิค	นายสมชาย ใจดี ช่างเทคนิค	นายสมชาย ใจดี ช่างเทคนิค
---	---------------------------	-----------------------------	-----------------------------	-----------------------------	-----------------------------

Project Name:

Inner Station Hospital

Client:

Client Name:

Client Address:

Client Phone:

Client Email:

Client Website:

Client Logo:

Client Contact:

Client Reference:

Client Approval:

Client Signature:

Client Date:

Client Location:

Client Status:

Client Type:

Client Category:

Client Sub-category:

Client Industry:

Client Sector:

Client Market:

Client Region:

Client Country:

Client City:

Client State:

Client Zip:

Client Postal:

Client Postal Code:

Client Postal Office:

Client Postal Station:

Client Postal Branch:

Client Postal Sub-office:

Client Postal Sub-station:

Client Postal Sub-branch:

Client Postal Sub-office:

Client Postal Sub-station:

Client Postal Sub-branch:

Client Postal Sub-office:

Client Postal Sub-station:

Client Postal Sub-branch:

Client Postal Sub-office:

Client Postal Sub-station:

Client Postal Sub-branch:

Client Postal Sub-office:

Client Postal Sub-station:

Client Postal Sub-branch:

Client Postal Sub-office:

Client Postal Sub-station:

Client Postal Sub-branch:

Client Postal Sub-office:

Client Postal Sub-station:

Scale: 1:25

Drawn By:

Date:

Checked:

Teller:

Dwg no.:

Scale:

Drawn By:

Date:

Checked:

Teller:

Dwg no.:

Scale: