



ประกาศจังหวัดนครศรีธรรมราช  
เรื่อง ประกวดราคาจ้างก่อสร้างรั้วโรงพยาบาลลิซล ๒  
โดยวิธีประกวดราคาอิเล็กทรอนิกส์ (e-bidding)

จังหวัดนครศรีธรรมราช มีความประสงค์ ประกวดราคาจ้างงานก่อสร้างรั้วโรงพยาบาลลิซล ๒ ยาว ๗๓๕ เมตร จำนวน ๑ งาน โดยวิธีประกวดราคาอิเล็กทรอนิกส์ (e-bidding) ราคากลางของการประกวดราคาครั้งนี้ เป็นเงิน ๒,๙๙๐,๐๐๐ บาท (สองล้านเก้าแสนเก้าหมื่นบาทถ้วน)

ผู้มีสิทธิเสนอราคาจะต้องมีคุณสมบัติ ดังต่อไปนี้

๑. เป็นนิติบุคคลผู้มีอาชีพรับจ้างงานที่ประกวดราคาอิเล็กทรอนิกส์ดังกล่าว
๒. ไม่เป็นผู้ที่ถูกระบุชื่อไว้ในบัญชีรายชื่อผู้ทำงานของทางราชการ และได้แจ้งเวียนชื่อแล้ว
๓. ไม่เป็นผู้มีผลประโยชน์ร่วมกันกับผู้เสนอราคารายอื่นที่เข้ายื่นข้อเสนอให้แก่จังหวัดนครศรีธรรมราช ณ วันประกาศประกวดราคาอิเล็กทรอนิกส์ หรือไม่เป็นผู้กระทำการอันเป็นการขัดขวางการแข่งขันราคาอย่างเป็นธรรมในการประกวดราคาอิเล็กทรอนิกส์ครั้งนี้

๔. ไม่เป็นผู้ได้รับเอกสิทธิ์หรือความคุ้มกัน ซึ่งอาจปฏิเสธไม่ยอมขึ้นศาลไทย เว้นแต่รัฐบาลของผู้เสนอราคาได้มีคำสั่งให้สละสิทธิ์ความคุ้มกันเช่นนั้น

๕. ผู้เสนอราคาต้องไม่เป็นผู้ที่ถูกประเมินสิทธิผู้เสนอราคาในสถานะที่ห้ามเข้าเสนอราคาและห้ามทำสัญญาตามที่ กวพ. กำหนด

๖. ผู้เสนอราคาต้องเป็นนิติบุคคลและมีผลงานก่อสร้างประเภทเดียวกัน และเป็นสัญญาฉบับเดียวกัน ในวงเงินไม่น้อยกว่า ๑,๔๙๕,๐๐๐ บาท และเป็นผลงานที่เป็นคู่สัญญาโดยตรงกับส่วนราชการหน่วยงานตามกฎหมายว่าด้วยระเบียบบริหารราชการส่วนท้องถิ่น หน่วยงานอื่นซึ่งมีกฎหมายบัญญัติให้มีฐานะเป็นราชการบริหารส่วนท้องถิ่น รัฐวิสาหกิจ หรือหน่วยงานเอกชนที่จังหวัดเชื่อถือ

ผู้เสนอราคาที่เสนอราคาในรูปแบบของ "กิจการร่วมค้า" ต้องมีคุณสมบัติดังนี้

(๑) กรณีที่กิจการร่วมค้าได้จดทะเบียนเป็นนิติบุคคลใหม่ โดยหลักการกิจการร่วมค้าจะต้องมีคุณสมบัติครบถ้วนตามเงื่อนไขที่กำหนดไว้ในเอกสารประกวดราคา และการเสนอราคาให้เสนอราคาในนาม "กิจการร่วมค้า" ส่วนคุณสมบัติด้านผลงานก่อสร้างกิจการร่วมค้าดังกล่าว สามารถนำผลงานก่อสร้างของผู้เข้าร่วมค้ามาใช้แสดงเป็นผลงานก่อสร้างของกิจการร่วมค้าที่เข้าประกวดราคาได้

(๒) กรณีที่กิจการร่วมค้าไม่ได้จดทะเบียนเป็นนิติบุคคลใหม่ โดยหลักการนิติบุคคลแต่ละนิติบุคคลที่ผู้ร่วมค้าทุกรายจะต้องมีคุณสมบัติครบถ้วนตามเงื่อนไขที่กำหนดไว้ในเอกสารประกวดราคา เว้นแต่ในกรณีที่กิจการร่วมค้าได้มีข้อตกลงระหว่างผู้ร่วมค้าเป็นลายลักษณ์อักษรกำหนดให้ผู้เข้าร่วมค้ารายใดรายหนึ่งเป็นผู้รับผิดชอบหลักในการเข้าเสนอราคากับทางราชการ และแสดงหลักฐานดังกล่าวมาพร้อมการยื่นข้อเสนอประกวดราคาทางระบบจัดซื้อจัดจ้างภาครัฐด้วยอิเล็กทรอนิกส์ กิจการร่วมค่านั้นสามารถใช้ผลงานก่อสร้างของผู้ร่วมค้าแบบรายเดียวเป็นผลงานก่อสร้างของกิจการร่วมค้าที่ยื่นเสนอราคาได้

ทั้งนี้ "กิจการร่วมค้าที่จดทะเบียนเป็นนิติบุคคลใหม่"หมายความว่า กิจการร่วมค้าที่จดทะเบียนเป็นนิติบุคคลต่อหน่วยงานของรัฐซึ่งมีหน้าที่รับจดทะเบียน (กรมพัฒนาธุรกิจการค้า กระทรวงพาณิชย์)

๗. บุคคลหรือนิติบุคคลที่จะเข้าเป็นคู่สัญญาต้องไม่อยู่ในฐานะเป็นผู้ไม่แสดงบัญชีรายรับรายจ่าย หรือแสดงบัญชีรายรับรายจ่ายไม่ถูกต้องครบถ้วนในสาระสำคัญ

๘. บุคคลหรือนิติบุคคลที่จะเข้าเป็นคู่สัญญากับหน่วยงานภาครัฐ ซึ่งได้ดำเนินการจัดซื้อจัดจ้างภาคด้วยระบบอิเล็กทรอนิกส์ (e-Government Procurement : e-GP) ต้องลงทะเบียนในระบบอิเล็กทรอนิกส์ของกรมบัญชีกลางที่เว็บไซต์ศูนย์ข้อมูลจัดซื้อจัดจ้างภาครัฐ

๙. คู่สัญญาต้องรับและจ่ายเงินผ่านบัญชีธนาคาร เว้นแต่การจ่ายเงินแต่ละครั้งซึ่งมีมูลค่าไม่เกิน สามหมื่นบาทคู่สัญญาอาจจ่ายเป็นเงินสดได้

กำหนดยื่นข้อเสนอและเสนอราคาทางระบบจัดซื้อจัดจ้างภาครัฐด้วยอิเล็กทรอนิกส์ในวันที่..... ๑๐ ก.พ. ๒๕๖๐ ..... ระหว่างเวลา..... ๐๙.๓๐ ..... น. ถึง..... ๑๖.๓๐ ..... น.

ผู้สนใจสามารถขอซื้อเอกสารประกวดราคาด้วยอิเล็กทรอนิกส์ ในราคาชุดละ ๑,๐๐๐ บาท ผ่านทางระบบจัดซื้อจัดจ้างภาครัฐด้วยอิเล็กทรอนิกส์และชำระเงินผ่านทางธนาคาร ในระหว่างวันที่..... ๓๐ ก.พ. ๒๕๖๐ ..... ถึงวันที่..... ๖ ก.มี. ๒๕๖๐ ..... โดยดาวน์โหลดเอกสารทางระบบจัดซื้อจัดจ้างภาครัฐด้วยอิเล็กทรอนิกส์ ได้ภายหลังจากชำระเงินเป็นที่เรียบร้อยแล้วจนถึงก่อนวันเสนอราคา

ผู้สนใจสามารถดูรายละเอียดได้ที่เว็บไซต์ [www.sichon-hospital.com](http://www.sichon-hospital.com) หรือ [www.gprocurement.go.th](http://www.gprocurement.go.th) หรือ สอบถามทางโทรศัพท์หมายเลข ๐๗๕ ๓๓๕๘๐๐-๔ , ๐๗๕ ๕๓๖๓๓๖-๗ ต่อ ๑๘๕,๑๙๐ ในวันและเวลาราชการ

ผู้สนใจต้องการทราบรายละเอียดเพิ่มเติมเกี่ยวกับสถานที่ หรือแบบรูปรายการละเอียด โปรดสอบถามมายังโรงพยาบาลสิชล อำเภอสิชล จังหวัดนครศรีธรรมราช ผ่านทางอีเมลล์ [sichonsup@gmail.com](mailto:sichonsup@gmail.com) ภายในวันที่..... ๒๒ ก.พ. ๒๕๖๐ ..... โดยโรงพยาบาลสิชลจะชี้แจงรายละเอียดดังกล่าวผ่านทางเว็บไซต์ [www.sichon-hospital.com](http://www.sichon-hospital.com) และ [www.gprocurement.go.th](http://www.gprocurement.go.th) ในวันที่..... ๒๒ ก.มี. ๒๕๖๐ .....

ประกาศ ณ วันที่ ๓๐ มกราคม พ.ศ. ๒๕๖๐



(นายอารักษ์ วงศ์วรชาติ)

ผู้อำนวยการโรงพยาบาลสิชล ปฏิบัติราชการแทน

ผู้ว่าราชการจังหวัดนครศรีธรรมราช

## แบบสรุปค่าก่อสร้าง

กลุ่มงาน/งาน

ชื่อโครงการ/งานก่อสร้าง งานก่อสร้างรั้วโรงพยาบาลลิซล 2

สถานที่ก่อสร้าง โรงพยาบาลลิซล แห่งที่ 2 หมู่ที่ 10 ตำบลทุ่งปรัง อำเภอลิซล จ.นครศรีธรรมราช

แบบเลขที่

หน่วยงานเจ้าของโครงการ/งานก่อสร้าง โรงพยาบาลลิซล

แบบ ปร.4 ที่แนบ มีจำนวน 1

หน้า

คำนวณราคากลาง เมื่อวันที่

18

เดือน มกราคม

พ.ศ. 2560

หน่วย : บาท

ลำดับที่	รายการ	ค่างานต้นทุน	Factor F	ค่าก่อสร้าง	หมายเหตุ
1	งาน/กลุ่มงาน. โครงสร้าง	2,301,492.82			
2	งาน/กลุ่มงาน.งานสถาปัตยกรรม	-			
3	งาน/กลุ่มงาน.สุขาภิบาล	-			
4	งาน/กลุ่มงาน.ระบบไฟ	-			
		2,301,492.82	1.3031	2,999,075.29	
	คิดเป็นเงินทั้งสิ้นโดยประมาณ			2,990,000.00	
	เงื่อนไขการใช้ตาราง Factor F				
	เงินล่วงหน้าจ่าย.....0.....%				
	เงินประกันผลงานหัก.....0.....%				
	ดอกเบี้ยเงินกู้.....6.....%				
	ภาษีมูลค่าเพิ่ม.....7.....%				
				รวมค่าก่อสร้าง	
				2,990,000.00	

( สองล้านเก้าแสนเก้าหมื่นบาทถ้วน )

ความยาว จำนวน.....735.....เมตร

เฉลี่ย

4,068.03 บาท/เมตร

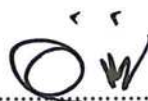

(นายอารักษ์ วงศ์วรชาติ)

ประธานกรรมการกำหนดราคากลาง



(นางสายสมร วงศ์วิวัฒน์)

กรรมการกำหนดราคากลาง

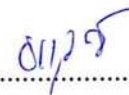

(นายธราวุฒิ พันธุ์คง)

กรรมการกำหนดราคากลาง

ประมาณราคาค่าก่อสร้าง งานรั้วโรงพยาบาลสิชล แห่งที่ 2 ยาว 735 ม.)

สถานที่ก่อสร้าง โรงพยาบาลสิชล

ประมาณการโดย นายรราวุฒิ พันธุ์คง เมื่อวันที่...18...เดือน...มกราคม.....พ.ศ. 2560.....

ลำดับ ที่	รายการ	จำนวน	หน่วย	ราคาวัสดุสิ่งของ		ค่าแรงงาน		ค่าวัสดุ และแรงงาน
				ราคาต่อหน่วย	จำนวนเงิน	ราคาต่อหน่วย	จำนวนเงิน	
1	งานขุดดินฐานราก-ฝังกลบ	550	ลบ.ม	-	-	99.00	54,450.00	54,450.00
2	เพิ่ม คสล.0.15*0.15 *3.00ม.	385	ตัน	350.00	134,750.00	120.00	46,200.00	180,950.00
3	คอนกรีตหยาบ	35	ลบ.ม	1,775.00	62,125.00	398.00	13,930.00	76,055.00
4	คอนกรีต 240 ksc(รูปทรงระบอบอก)	152	ลบ.ม	2,140.00	325,280.00	391.00	59,432.00	384,712.00
5	เหล็กเสริม		0	-	-	-	-	-
	DB 12 mm.	6,600	กก.	19.731	130,224.60	3.30	21,780.00	152,004.60
	RB 9 mm.	3,826	กก.	20.601	78,819.43	4.10	15,686.60	94,506.03
	RB 6 mm.	1,993	กก.	21.051	41,954.64	4.10	8,171.30	50,125.94
6	ลวดผูกเหล็ก	247	กก.	46.00	11,362.00	-	-	11,362.00
7	ไม้แบบ คัด50%	500	ลบ.ฟ	270.00	135,000.00			135,000.00
8	ค้ำยัน คัด30%	300	ลบ.ฟ	250.00	75,000.00	-	-	75,000.00
9	ค่าแรง	1,100	ตร.ม	-	-	133.00	146,300.00	146,300.00
10	ตะปู 3"	250	กก.	34.00	8,500.00	-	-	8,500.00
12	ตาข่ายเหล็ก 2"x2" ลวด3.2 มม.	733	ตร.ม	300.00	219,900.00	150.00	109,950.00	329,850.00
	แบบสี่เหลี่ยมจัตุรัส คราวท่อเหล็ก 2"							
13	งานปูนก่อ (ก่ออิฐบล็อก 0.07*0.19*0.39)	490	ตร.ม	108.00	52,920.00	65.00	31,850.00	84,770.00
14	งานฉาบปูน	1,550	ตร.ม	70.00	108,500.00	82.00	127,100.00	235,600.00
15	สีน้ำอะคริลิค 100 % มอก. 2321-2549	1,550	ตร.ม	40.00	62,000.00	30.00	46,500.00	108,500.00
16	สีรองพื้นเหล็ก ทา 2 ครั้ง มอก.2387-2551	1,300	ตร.ม	30.00	39,000.00	30.00	39,000.00	78,000.00
17	สีบรอนซ์ ทา 2 ครั้ง	1300	ตร.ม	30.00	39,000.00	30.00	39,000.00	78,000.00
18	ใบตัด 14 "	30	แผ่น	100.00	3,000.00	-	-	3,000.00
19	ท่อระบายน้ำ ยาว 1.00 ค.ก.0.60 ม.	15	ท่อน	887.15	13,307.25	100.00	1,500.00	14,807.25
					1,540,642.92		760,849.90	
<b>รวมค่าวัสดุและค่าแรง</b>								<b>2,301,492.82</b>

# แบบก่อสร้างรั้ว รพ. สีชล 2

เจ้าของ. โรงพยาบาลสีชล

สถานที่ก่อสร้าง: ม.10 ต.ทุ่งปรัง อ.สีชล จ.นครศรีธรรมราช



รายการประกอบแบบก่อสร้าง

1. วัตถุประสงค์

ให้ผู้รับจ้างทำการก่อสร้าง รพ. ลีซม แห่งที่ 2 ยว. ทรูสม. ให้ถูกต้องตามแบบ รายการ และสัญญาประกอบแบบก่อสร้างให้มีอัตรา และวัสดุอุปกรณ์ที่มีคุณภาพดี ให้เสร็จเรียบร้อยสมบูรณ์ทุกประการ

2. การดำเนินการทั่วไป

2.1 ผู้รับจ้างต้องทำความเข้าใจกับแบบทั้งหมด ตลอดจนเอกสารประกอบสัญญา ให้เข้าใจถ้วนก่อนที่จะเริ่มทำการก่อสร้าง เพื่อจะลำดับงาน ได้ถูกต้อง ไม่ผิดพลาด ป้องกันปัญหาที่จะเกิดขึ้น

2.2 รายละเอียดต่างๆและแบบขยายที่ให้ได้ตามแบบ อาจเปลี่ยนแปลงไปตามความเหมาะสม

ก็สภาพที่เป็นจริงในงานก่อสร้างรวมถึงรายการหรือรายละเอียด ไม่ได้แสดงไว้ ซึ่งจะกำหนดไว้ในกรมก่อสร้างอีกครึ่งหนึ่ง ในกรณีที่รูปแบบรายการ หรือแบบขยายที่มีความขัดแย้ง หรือ ไม่สามารถตามแบบขยายได้ ให้ผู้รับจ้างเสนอปัญหาให้คณะกรรมการจ้าง เพื่อพิจารณา

ตามหลักวิชาทาง ประโยชน์ใช้สอย ความมั่นคงแข็งแรง และสวยงาม จึงผู้รับจ้างจะต้องปฏิบัติตามอย่างเคร่งครัด ทั้งนี้ ไม่ถือว่าเป็นการเปลี่ยนแปลงรายการก่อสร้างแต่อย่างใด

2.3 วัสดุอุปกรณ์ที่ใช้ในงานก่อสร้างนี้ ผู้รับจ้างจะต้องทำตามระเบียบแบบรายการ โดยจะต้องนำหรือทำตัวอย่างมาให้คณะกรรมการตรวจจ้างพิจารณาเสียก่อน จึงจะนำมาใช้ได้ การขอใช้วัสดุที่นอกเหนือจากผู้รับจ้างสามารถกระทำได้ โดยเสนอต่อคณะกรรมการตรวจจ้างพิจารณา พร้อมตัวอย่าง และในกรณีที่คณะกรรมการตรวจจ้างเห็นว่า วัสดุหรืออุปกรณ์นั้นจำเป็นจะต้องมีการทดสอบคุณสมบัติ เพื่อเป็นข้อมูลเพิ่มเติม ในการพิจารณา ผู้รับจ้างจะต้องเป็นผู้ดำเนินการตามที่คณะกรรมการตรวจจ้างแจ้งให้ทราบ โดยผู้รับจ้างเป็นผู้ оплатค่าใช้จ่ายทั้งสิ้น

2.4 หนังสือรับรองคุณภาพหรือการติดตั้งวัสดุอุปกรณ์ตามแบบและรายการ ผู้รับจ้างจะต้องเตรียมไว้เพื่อแสดงต่อคณะกรรมการตรวจจ้าง ได้ทันทีที่ร้องขอในงานแต่ละงวดที่มีการใช้วัสดุหรืออุปกรณ์นั้น ในกรณีที่ผู้รับจ้าง ไม่สามารถแสดงหนังสือรับรองได้คณะกรรมการตรวจจ้างสงวนสิทธิ์ที่จะไม่รับงานในงวดนั้น

โดยถือว่าวัสดุหรืออุปกรณ์นั้น ไม่ถูกต้องตามแบบ และรายการ

2.5 ผู้รับจ้างจะต้องทำการงานประจำวัน และรายงานประจำเดือนเสนอคณะกรรมการตรวจจ้าง โดยผ่านช่างคุมงาน

2.5.1 รายละเอียดของรายงานประจำวัน จำนวน 2 ชุด มีดังนี้

1. งานที่คิดเงินการก่อสร้าง 2. วัสดุที่ใช้ในงานก่อสร้าง

3. จำนวนพนักงาน/ช่าง/คนงาน 4. เหตุการณ์แวดล้อมต่างๆ เช่นสภาพภูมิอากาศ, ผู้เกี่ยวข้องหน่วยงาน

2.5.2 รายละเอียดของรายงานประจำเดือน จัดทำเป็นรูปเล่ม จำนวน 2 เล่ม มีดังนี้

1. สรุปงานที่ดำเนินการก่อสร้างจากข้อมูลประจำวัน

2. วัสดุ และอุปกรณ์เครื่องมือก่อสร้าง ที่มีอยู่ในหน่วยงาน

3. อุปกรณ์ความปลอดภัย

4. สรุปเปอร์เซ็นต์ ความก้าวหน้าของงาน เทียบกับงานที่วางแผนไว้

5. สำเนารูปถ่าย เอกสารฯ หรือ ภาพปริ้นสี จากกล้องดิจิทัล

2.6 ผู้รับจ้างจะต้องมีและเสนอชื่อวิศวกร โยธา ที่ได้รับอนุญาตเป็นผู้ประกอบวิชาชีพควบคุม ประเภทเกาเทียวกร หรือสูงกว่าเป็นผู้ควบคุมงานก่อสร้าง โดยอยู่ประจำที่หน่วยงานก่อสร้าง ตลอดเวลาทำการก่อสร้าง

เจ้าชอง.

รพ. ลีซม

เขียนแบบ.

นาย ธราวุฒิ พันธรงค์  
นายช่างเทคนิค

ตรวจแบบ.

นางสายสมร วงศ์วิวัฒน์  
นักจัดการงานทั่วไปชำนาญการ

อนุมัติ.

นายอารักษ์ วงศ์วรชาติ  
ผู้อำนวยการโรงพยาบาลลีซม

วันที่

3. การปิ้งสังการระดับ

3.1. ผู้รับจ้างจะต้องทำการสังที่ บริเวณที่จะก่อสร้างอย่างละเอียดด้วยเครื่องมือสำรวจ

- ระดับ ± 0.00 ม. ให้ถือเอาระดับเดิมที่อยู่บริเวณก่อสร้าง
- ระดับและขนาดที่กำหนดอยู่ในแบบเป็นระบบเมตริก ( เมตร )

4. คุณสมบัติของคอนกรีต

- กำลังคอนกรีตจะต้องมีแรงดัน ให้ไม่น้อยกว่า 240 กก./ตร.ซม. ที่อายุ 28 วัน โดยทรงกระบอก
- ปูนซีเมนต์ที่ใช้ผสมคอนกรีต โครงสร้าง จะต้องเป็นปูนซีเมนต์ปอร์ตแลนด์ เช่น ตราเพชร,ตราช้าง
- ทราย ต้องเป็นทรายน้ำจืดที่หยาบ กม แข็งแรง และสะอาดปราศจากวัสดุเจือปน
- หิน กรวด ที่ใช้ต้องแข็งแรง เหนียว ใหญ่ และสะอาดปราศจากวัสดุเจือปน ก่อนนำมาใช้ผสมคอนกรีตต้อง ร่อนเมล็ดใหญ่กว่าที่กำหนดออก และล้างน้ำให้ปราศจากสกปรกก่อนใช้เสมอ
- น้ำที่ใช้ผสมคอนกรีตต้องเป็นน้ำจืด ปราศจากน้ำมัน กรด ด่าง เกลือ และสารอินทรีย์ต่างๆ

5. ไม้แบบ

- ไม้แบบประกอบของขี้สา ข้างคาม ถ้าใช้ไม้แปรรูปต้องใช้ไม้ที่มีความหนาไม่น้อยกว่า 1" ต้องมีความหนาไม่น้อยกว่า 10 มม.และจะต้องมีไม้ประกอบเพื่อความมั่นคงแข็งแรง

- การถอดแบบขี้สา ข้างคามจะต้องให้คอนกรีตมีอายุครบ 48 ชั่วโมง สำหรับพื้นที่องคามจะถอดแบบได้ก็ต่อเมื่อ 7 วันหรืออายุครบ 14 วันและถ้าวันกลางอีก 14 วัน

6. เหล็กเสริมคอนกรีต

- จะต้องเป็นเหล็กใหม่ไม่เคยผ่านการใช้งานมาก่อน ไม่มีสนิมขุม การทาบต่อเหล็กจะต้องมีระยะ ไม่น้อยกว่า 40 เท่าของเส้นค่าศูนย์กลาง
- เหล็กต่างในลาน ค.ส.ล. ห้ามต่อเหล็กบริเวณช่วงกลางคาม และช่วงกลางพื้นจะต่อได้บริเวณคาม และพื้นเท่านั้น
- และขนาดเส้นผ่าศูนย์กลาง 9 มม. ให้ใช้เหล็กกลมชั้น SR 24 (RB) มอก. 20-2527 เหล็กข้ออ้อย ต้องมีกำลังคากไม่น้อยกว่าชั้น SD 30 (DB) ของเหล็กเสริมนั้นๆ ทั้งนี้ควรหลีกเลี่ยงการต่อในค้ำ แห่งงัดเวียน เพราะจะทำให้การท่อนกรีต ล้ามาก
- เหล็กบนคามให้ต่อได้บริเวณกลางคาม ห้ามตอบบริเวณใกล้ค้ำ

7. งานสี

- ส่วนที่เป็นเหล็ก, ไม้ ให้ทาหรือพ่น 2 ครั้งแล้วทาทับ ด้วยสีน้ำมัน 2 ครั้ง
- ส่วนที่เป็นคอนกรีต หมั่นทาสีพ่นให้ทาหรือพ่น 2 ครั้ง แล้วทาทับด้วยสีอะคริลิกแท้ 100% 2 ครั้ง

แบบก่อสร้าง

รพ. ลีซม

เขียนแบบ.

นาย ธราวุฒิ พันธรงค์  
นายช่างเทคนิค

ตรวจแบบ.

นางสายสมร วงศ์วิวัฒน์  
นักจัดการงานทั่วไปชำนาญการ

อนุมัติ.

นายอารักษ์ วงศ์วรชาติ  
ผู้อำนวยการโรงพยาบาลลีซม

วันที่

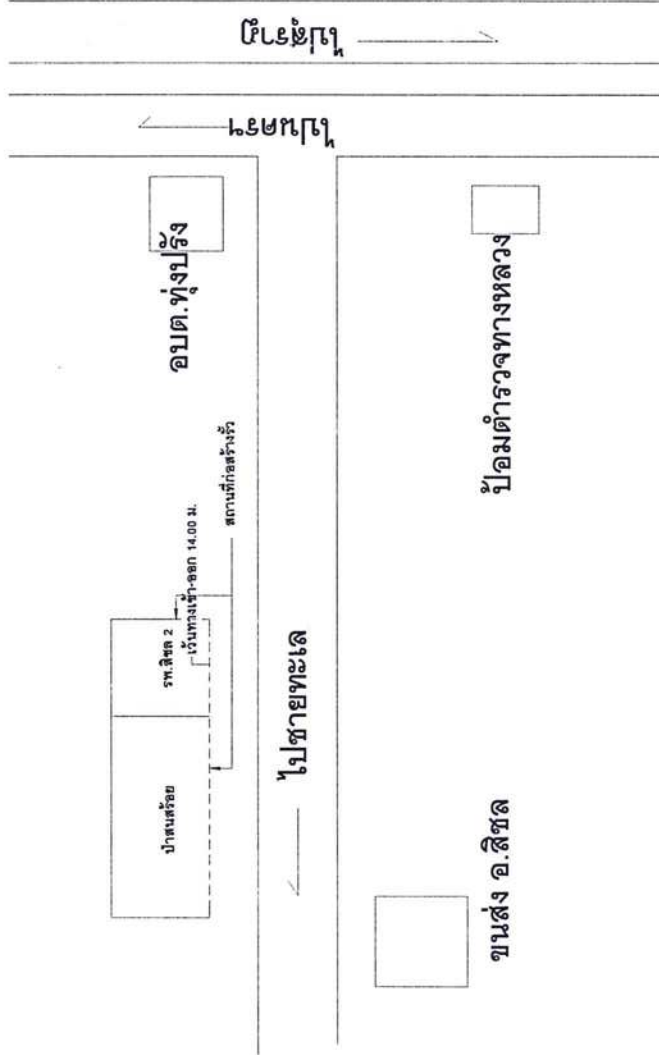

ขนส่ง อ.สีชล

ป้อมตำรวจทางหลวง

ฝั่งบริเวณ

แบบก่อสร้างรั้ว	เจ้าของ. รพ.สีชล	เขียนแบบ. <i>อ.วิเศษ</i> นาย ธราวุฒิ พันธุ์คง นายช่างเทคนิค	ตรวจแบบ <i>กฟ</i> นางสายสมร วงศ์วิวัฒน์ นักจัดการงานทั่วไปชำนาญการ	อนุมัติ <i>อน</i> นายอารักษ์ วงศ์วรชาติ ผู้อำนวยการโรงพยาบาลสีชล	วันที่
-----------------	---------------------	---	--	--	--------

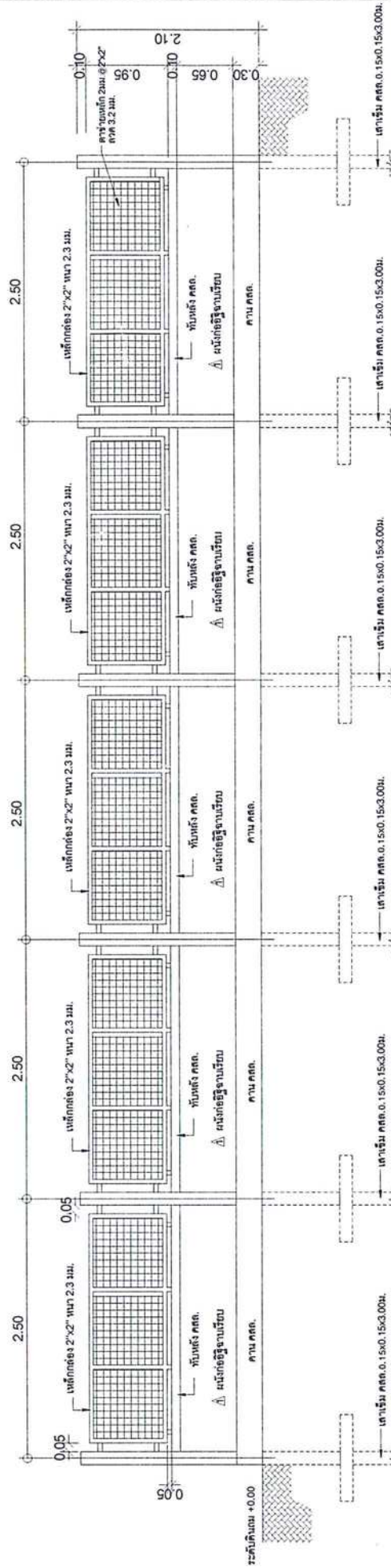
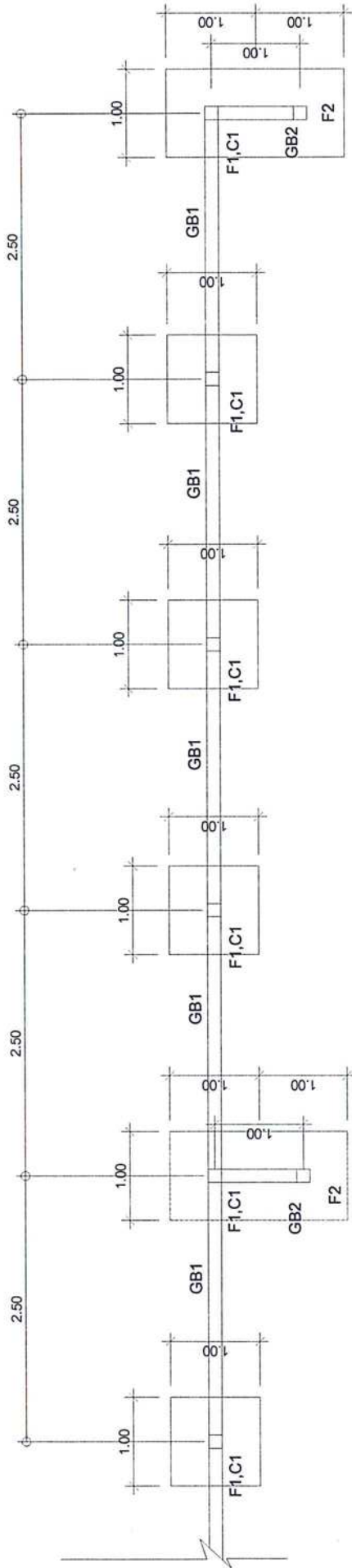

แบบขยายฐานราก F1

แบบก่อสร้าง  
รพ. ดิชาด

เจ้าขอ.  
รพ. ดิชาด

เขียนแบบ. 01/17  
นายราวี พันธุ์คง  
นายช่างเทคนิค

ตรวจแบบ. ATW  
นางสาวยศมรุ วงศ์วิวัฒน์  
นักจัดการงานทั่วไปชำนาญการ

อนุมัติ. *[Signature]*  
นายอารักษ์ วงศ์วรชาติ  
ผู้อำนวยการโรงพยาบาลสิชล

วันที่



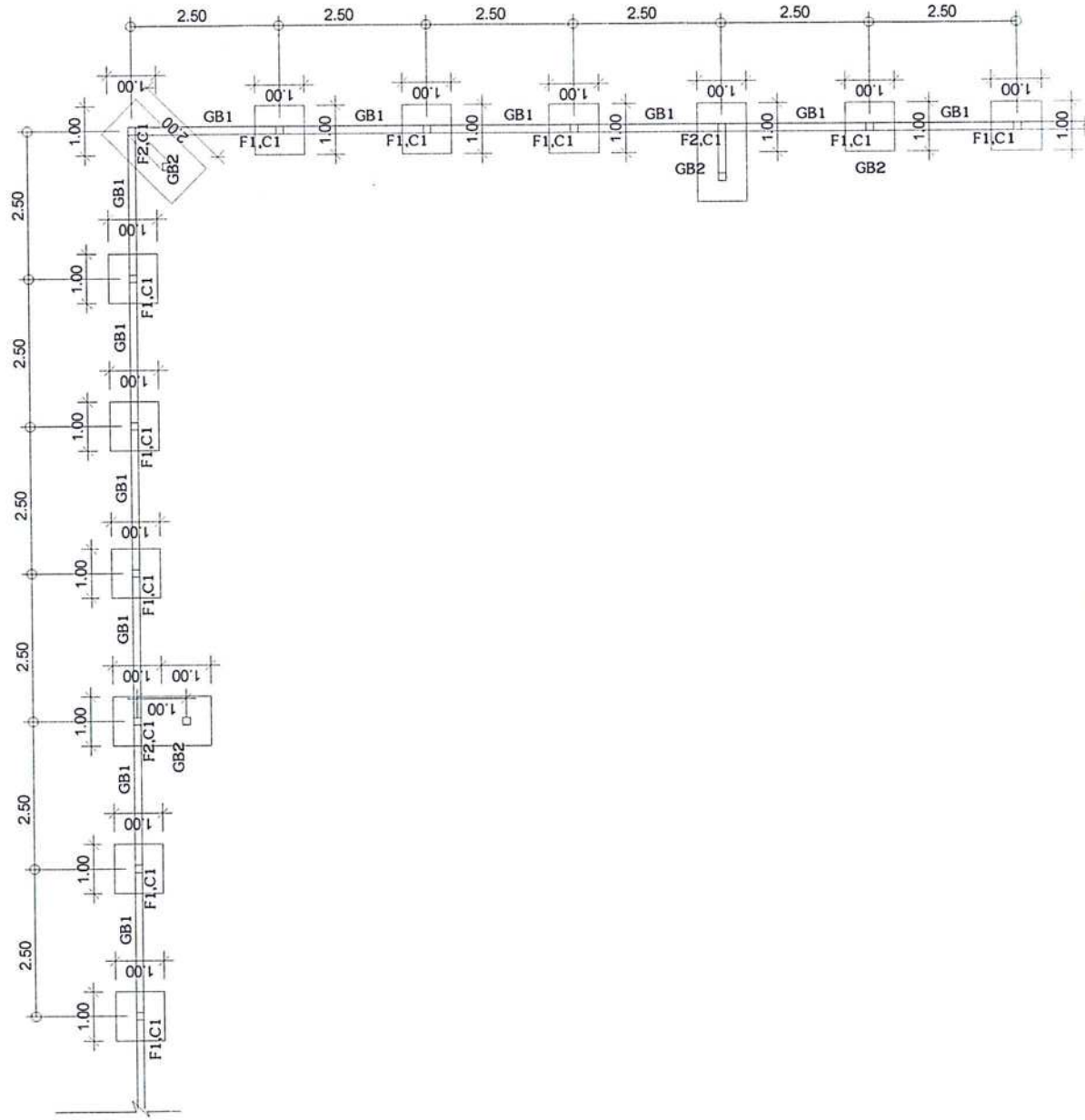

แบบก่อสร้าง

เจ้าของ.  
รพ. สีชด

เขียนแบบ. 01/76  
นายธราวุฒิ พันธัง  
นายช่างเทคนิค

ตรวจแบบ *Stw*  
นางสายสมร วงศ์วิวัฒน์  
นักจัดการงานทั่วไปชำนาญการ

อนุมัติ *Stw*  
นายอรุณ กษ วงศ์วรชาติ  
ผู้อำนวยการโรงพยาบาลสิชล

วันที่

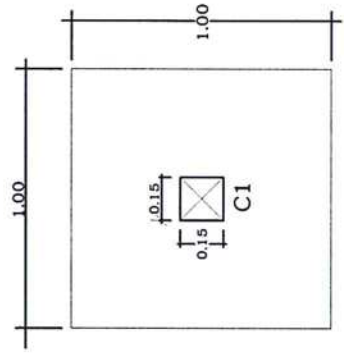
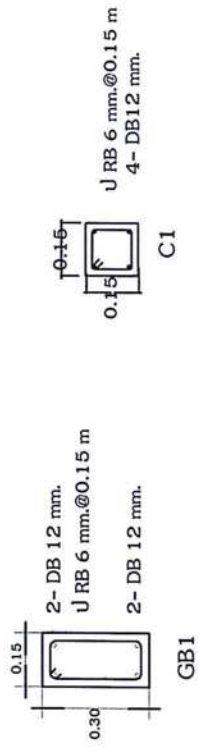
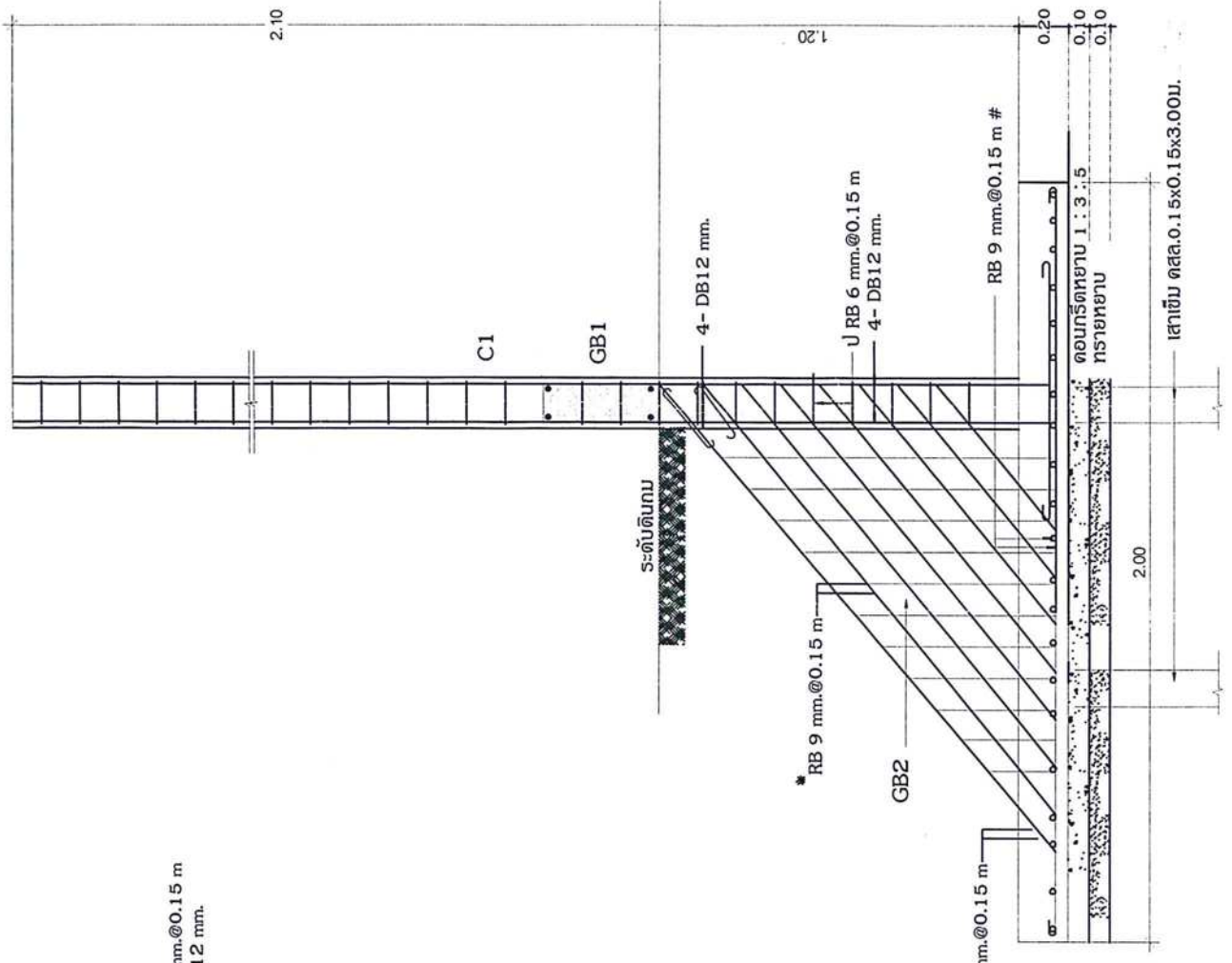

แปลนฐานราก F1

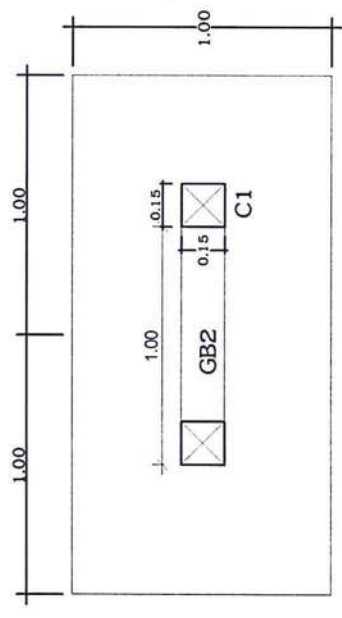

แบบขยายฐานราก F2

แบบก่อสร้าง	เจ้าของ	รพ. ถึงถ	เขียนแบบ. S11/P นายรวิชาติ พันธกิจ นางชางทณิต	ตรวจแบบ. S11/P นางสายสมร วงศ์วัฒน์ นักจัดการงานทั่วไปชำนาญการ	อนุมัติ นายอารักษ์ วงศ์วรชาติ ผู้อำนวยการโรงพยาบาลสิดชล	วันที่
-------------	---------	----------	---	---	---	--------

## ตารางแสดงวงเงินงบประมาณที่ได้รับจัดสรรและราคากลางในงานจ้างก่อสร้าง

### ๑. ชื่อโครงการ

ประกวดราคาจ้าง งานก่อสร้างรั้วโรงพยาบาลสิชล ๒ ยาว ๗๓๕ เมตร จำนวน ๑ งาน  
/หน่วยงานเจ้าของโครงการ โรงพยาบาลสิชล อำเภอสิชล จังหวัดนครศรีธรรมราช

### ๒. วงเงินงบประมาณที่ได้รับจัดสรร

เป็นเงิน ๒,๙๙๐,๐๐๐ บาท (สองล้านเก้าแสนเก้าหมื่นบาทถ้วน)

### ๓. ลักษณะงาน โดยสังเขป

งานก่อสร้างรั้วโรงพยาบาลสิชล ๒ ยาว ๗๓๕ เมตร จำนวน ๑ งาน โดยวิธีประกวดราคา  
อิเล็กทรอนิกส์ (e-bidding)

### ๔. ราคากลาง คำนวณ ณ วันที่ ๑๘ มกราคม ๒๕๖๐

เป็นเงิน ๒,๙๙๐,๐๐๐ บาท (สองล้านเก้าแสนเก้าหมื่นบาทถ้วน)

### ๕. บัญชีประมาณการราคากลาง

๕.๑ แบบแสดงรายการปริมาณงานและราคา (แบบ พร.๔) แบบสรุปค่าก่อสร้าง (แบบ พร.๕)

### ๖. รายชื่อคณะกรรมการกำหนดราคากลาง

๖.๑ นายอารักษ์ วงศ์วรชาติ

๖.๒ นางสาวสมร วงศ์วิวัฒน์

๖.๓ นายธรรวุฒิ พันธุ์คง