



ประกาศโรงพยาบาลสิชล

เรื่อง เชิญชวนเสนอราคาจ้างก่อสร้างทางเชื่อมระหว่างอาคารซีกฟอก จ่ายกลาง พัสตุ
โรงครัวกับอาคารเทคนิคการแพทย์

ด้วย โรงพยาบาลสิชล อำเภอสิชล จังหวัดนครศรีธรรมราช มีความประสงค์จะเชิญชวน
เสนอราคาจ้างก่อสร้างทางเชื่อมระหว่างอาคารซีกฟอก จ่ายกลาง พัสตุ โรงครัว กับอาคารเทคนิคการแพทย์
โดยให้เสนอเอกสาร หลักฐานดังต่อไปนี้

๑. ใบเสนอราคารวมภาษีมูลค่าเพิ่ม
๒. บัญชีแสดงปริมาณงาน
๓. เอกสารจดทะเบียนการค้า ผู้เสียภาษี
๔. สำเนาบัตรประจำตัวประชาชนผู้รับจ้าง
๕. สำเนาทะเบียนบ้านผู้รับจ้าง

ดังนั้น จึงขอความร่วมมือมายังท่าน เพื่อพิจารณาเสนอราคาให้กับทางโรงพยาบาลสิชล
ประกอบการพิจารณาดำเนินการจัดจ้างตามระเบียบพัสดุต่อไป โดยแจ้งกลับฝ่ายพัสดุ โรงพยาบาลสิชล
ให้ดำเนินการเสนอราคาพร้อมรายละเอียด ทางไปรษณีย์ด่วนพิเศษ หรือไปรษณีย์อิเล็กทรอนิกส์
sichonsup@gmail.com หรือทางโทรสาร ๐ ๗๕๕๓ ๖๓๘๑ ภายในวันที่ ๒๗ กุมภาพันธ์ ๒๕๖๐

ประกาศ ณ วันที่ ๒๑ กุมภาพันธ์ พ.ศ. ๒๕๖๐

(นายอารักษ์ วงศ์วรชาติ)

ผู้อำนวยการโรงพยาบาลสิชล

**คุณลักษณะงานจ้างก่อสร้างทางเชื่อม
ระหว่างอาคารซักฟอก จ่ายกลาง พัสตุ โรงครัว กับอาคารเทคนิคการแพทย์
ณ โรงพยาบาลสิชล อำเภอสิชล จังหวัดนครศรีธรรมราช**

๑. ความต้องการ เพื่อก่อสร้างทางเชื่อมระหว่างอาคารซักฟอก จ่ายกลาง พัสตุ โรงครัว (๔ชั้น) กับอาคารเทคนิคการแพทย์ (๖ชั้น) เพื่อให้เกิดความสะดวกรวดเร็วในการปฏิบัติงานและการบริการของผู้ป่วยและญาติตลอดจนผู้มารับบริการอื่น ๆ ของโรงพยาบาลสิชล
๒. วัตถุประสงค์ เพื่อให้เหมาะสมกับสภาพการใช้งานในการให้บริการผู้ป่วยและญาติ ผู้มารับบริการอื่น ๆ ตลอดจนเจ้าหน้าที่ในการปฏิบัติงาน
๓. คุณลักษณะงานจ้าง ก่อสร้างทางเชื่อมระหว่างอาคารซักฟอก จ่ายกลาง พัสตุ โรงครัว (๔ชั้น) กับอาคารเทคนิคการแพทย์ (ชั้น) โรงพยาบาลสิชล จำนวน ๑ งาน โดยมีรายละเอียดดังนี้
 - ขนาด กว้าง ๒.๕๗ เมตร x ยาว ๖.๕ เมตร x สูง ๒.๓๐ เมตร
 - คาน | ๒๕๐ x ๑๒๕ x ๑๐ x ๑๙ มม.
 - ตง เหล็กกล่อง ขนาด ๒ นิ้ว x ๔ นิ้ว หนา ๒ เซนติเมตร
 - พื้น ปูด้วยไม้สังเคราะห์หนา ๑ นิ้ว ปูทับด้วยกระเบื้องยางหนา ๒ มม. ติดตั้งตามมาตรฐานผู้ผลิต
 - ผนัง ด้านนอกสูง ๐.๘๐ เมตร กั้นด้วยคอมโพสิทหนา ๔ มม. ใต้กลางเป็นวัสดุทนไฟ ด้านในกั้นด้วยแผ่นสมาร์ทบอร์ดหนา ๙ มม. สูง ๐.๘๐ เมตร โครงคร่าวเหล็กกล่องตามแบบรูปและรายการ
 - พ ๑ หนาต่างกระจกหนา ๕ มม. กรอบบานอลูมิเนียมหนา ๑.๕ มม.
 - หลังคามุงแผ่นเหล็กกรัดลอนหนา ๐.๓๕ มม. พร้อมฉนวนกันความร้อนหนา ๕ มม.
๔. กำหนดแล้วเสร็จภายใน ๙๐ วัน
๕. ระยะเวลาการรับประกัน ภายใน ๑ ปี นับแต่วันส่งมอบงานจ้าง

ประมาณราคาก่อสร้างงานทางเชื่อมอาคารเทคนิคการแพทย์-จ่ายกลาง.....

สถานที่ก่อสร้าง.....โรงพยาบาลสิชล.....

ประมาณการโดย.....นายธรรวุฒิ พันธุ์คง..... เมื่อวันที่.....เดือน.10...กุมภาพันธ์.....พ.ศ.2560.....

ลำดับ	รายการ	จำนวน	หน่วย	ราคาวัสดุสิ่งของ		ค่าแรงงาน		ค่าวัสดุ+ค่าแรง	หมายเหตุ
1	เหล็ก I 250*125*10*19 mm.	22	ม.	2,145.00	47,190.00	-	-	47,190.00	
2	เหล็กกล่อง 4"x4" หนา 3.2 มม.	3	ท่อน	1,667.00	5,001.00	-	-	5,001.00	
3	เหล็กกล่อง 2"x4" หนา 2 มม.	11	ท่อน	700.00	7,700.00	-	-	7,700.00	
4	เหล็กกล่อง 1 1/2"x3 หนา 2 มม.	21	ท่อน	490.00	10,290.00	-	-	10,290.00	
5	เหล็กฉาก 150x150x15 มม.	1	ท่อน	5,765.00	5,765.00	-	-	5,765.00	
6	เหล็กฉาก 75x75x9 มม.	1	ท่อน	1,703.00	1,703.00	-	-	1,703.00	
7	แผ่นเหล็ก หนา 25 มม.	7	ตร.ม	7,591.00	53,137.00	-	-	53,137.00	
8	แผ่นเหล็ก หนา 15 มม.	0.5	ตร.ม	4,740.00	2,370.00	-	-	2,370.00	
9	Steel Plate 0.15x0.15x6 มม.	6	แผ่น	80.00	480.00	-	-	480.00	
10	รางน้ำสแตนเลส ขนาด 6" SUS 304	7	ม.	1,000.00	7,000.00	50.00	350.00	7,350.00	
11	ท่อน้ำฝนสแตนเลส ขนาด 3" SUS 304	4	ม.	450.00	1,800.00	50.00	200.00	2,000.00	
12	ไม้พื้นซีเมนต์บอร์ด หนา 24 มม.	20	ตร.ม	350.00	7,000.00	50.00	1,000.00	8,000.00	
13	พุกเคมี M 24	35	ตัว	210.00	7,350.00	20.00	700.00	8,050.00	
14	พุกเคมี M 12	20	ตัว	50.00	1,000.00	10.00	200.00	1,200.00	
15	ฝ้าเพดานยิปซัมบอร์ดหนา 9 มม.	17	ตร.ม	250.00	4,250.00	65.00	1,105.00	5,355.00	
16	ฝ้าเพดานไม้สังเคราะห์ 8x75 มม.	25	ตร.ม	650.00	16,250.00	100.00	2,500.00	18,750.00	
17	งานหน้าต่าง W1	4	ชุด	4,500.00	18,000.00	500.00	2,000.00	20,000.00	
18	แผ่นคอมโพสิท หนา 4 มม.	30	ตร.ม	1,500.00	45,000.00	500.00	15,000.00	60,000.00	
19	กระเบื้องยาง หนา 2 มม. ชนิดหยาบ	17	ตร.ม	960.00	16,320.00	120.00	2,040.00	18,360.00	
20	กระเบื้องยาง สูง 0.10 ม.	13	ม	30.00	390.00	20.00	260.00	650.00	
21	แผ่นยางรองคอสสะพาน หนา 1"	1	ตร.ม	500.00	500.00	-	-	500.00	
22	ค่าเครื่องจักร (ยกของ)	1	งาน	-	-	10,000.00	10,000.00	10,000.00	
23	งานทาสี	60	ตร.ม	43.00	2,580.00	30.00	1,800.00	4,380.00	
24	งานทาสีกันสนิม	20	ตร.ม	40.00	800.00	30.00	600.00	1,400.00	
25	แผ่นเหล็กรีดลอน หนา 0.35 มม.	35	ตร.ม	160.00	5,600.00	70.00	2,450.00	8,050.00	
26	อุปกรณ์ประกอบหลังคา	1	งาน	5,000.00	5,000.00	-	-	5,000.00	
27	รั้วราวกันตกคอนกรีต	3	ตร.ม	-	-	500.00	1,500.00	1,500.00	
28	ไบตัด 14 "	5	ใบ	100.00	500.00	-	-	500.00	
29	ค่าแรง+ลวดเชื่อม (งานโครงสร้าง)	3,150	กก.	-	-	16.00	50,400.00	50,400.00	
30	ค่าแรง+ลวดเชื่อม (งานหลังคา)	450	กก.	-	-	10.00	4,500.00	4,500.00	
								369,581.00	

แบบก่อสร้างทางเชื่อมอาคารเทคนิคการแพทย์-จ่ายกลาง

สถานที่ก่อสร้าง: อาคารเทคนิคการแพทย์

โรงพยาบาลสิชล ต.สิชล อ.สิชล จ.นครศรีธรรมราช

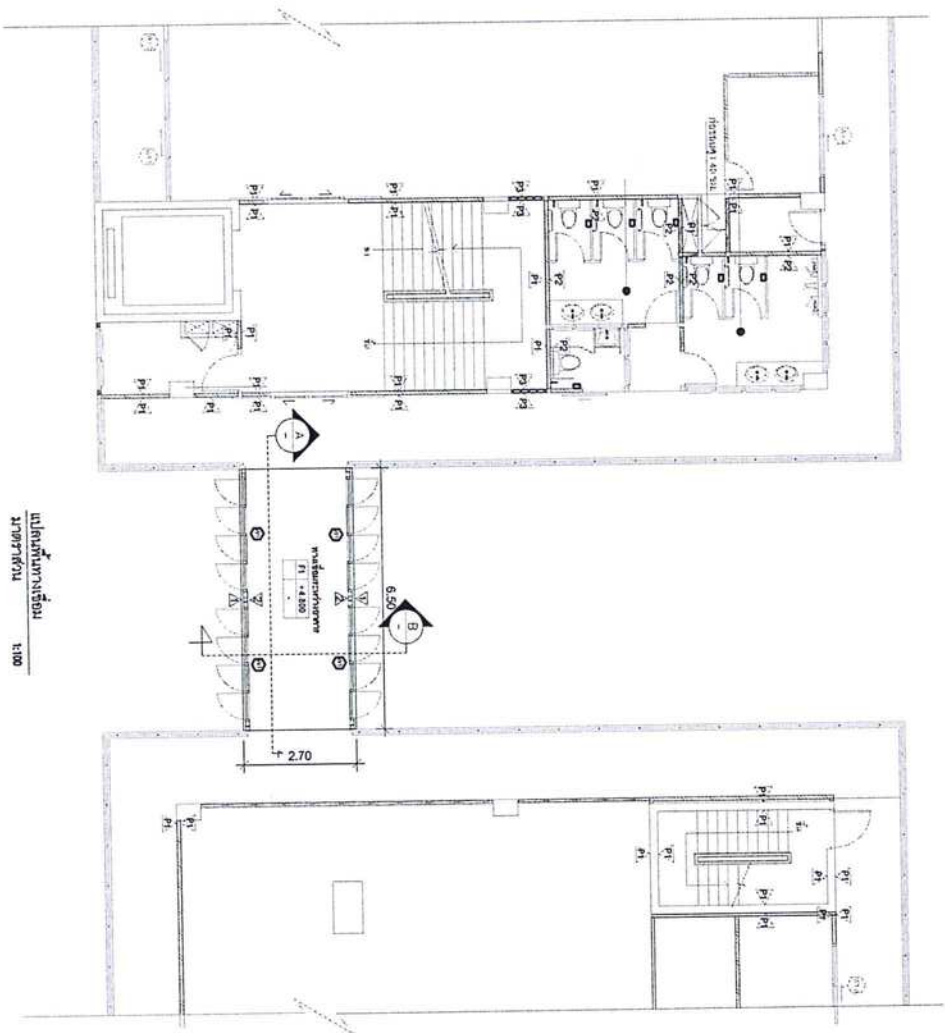

บันไดขึ้นทางเชื่อม
ขนาดกว้าง 6.50

หน่วยงานทางเชื่อม อาคารเทคโนโลยีการแพทย์	เจ้าของ. รพ. สิชล	เขียนแบบ. นาย ธรรวดี พันธคง นายช่างเทคนิค	ตรวจสอบ. นางสหายสุนทร วงศ์วิวัฒน์ นักจัดการงานทั่วไปชำนาญการ	อนุมัติ. <input checked="" type="checkbox"/> นายอารักษ์ วงศ์วรชาติ ผู้อำนวยการโรงพยาบาลสิชล	วันที่
---	----------------------	---	--	---	--------

Silpa

SV

Arak

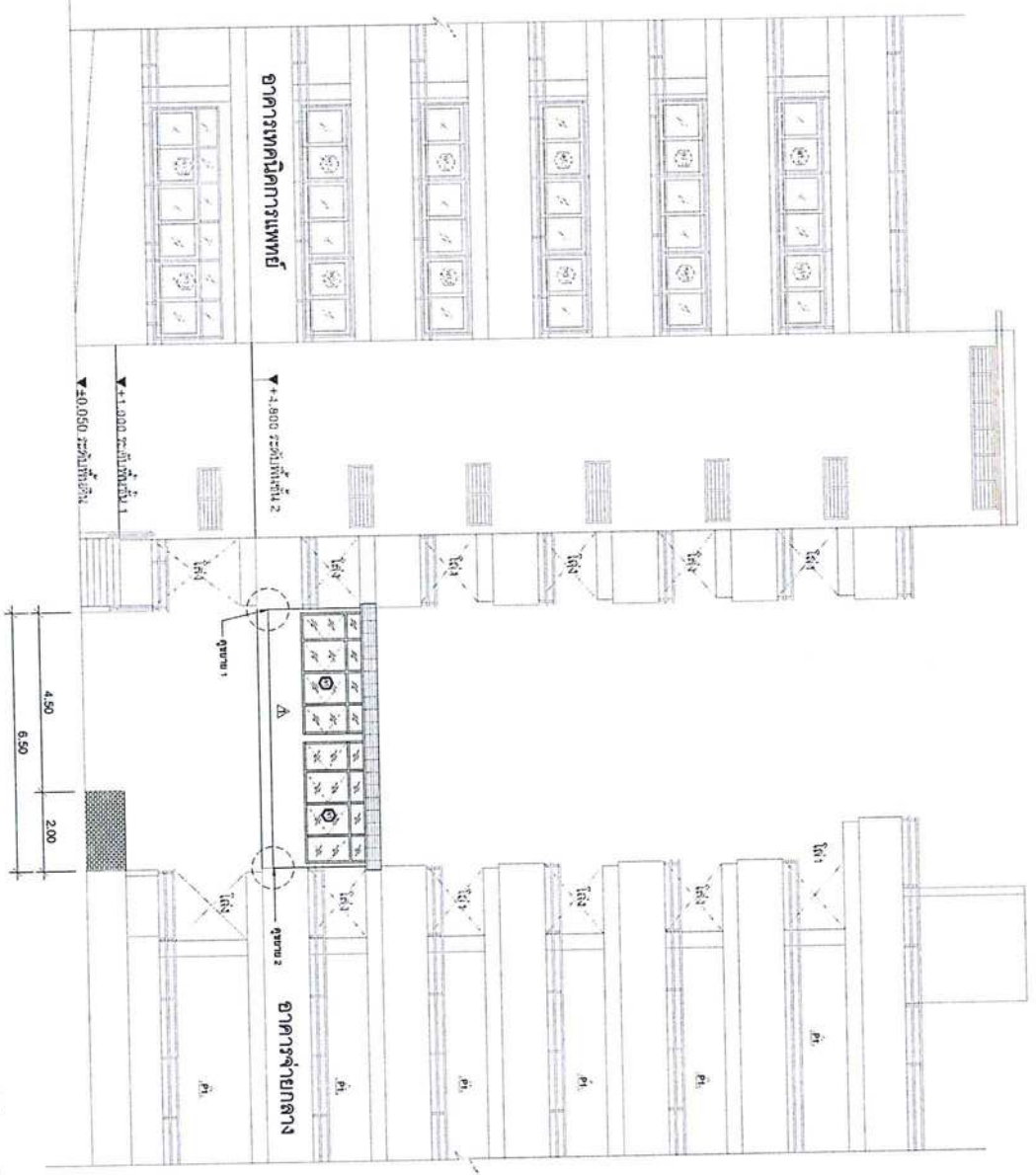

รูปถ่าย 1
มาตราส่วน 1:100

1. ผนังทาสีสีเทา 4 มม. โครงเหล็กทาสีสีเทา 1.15x1.15
2. ผนังทาสีสีเทา 4 มม. โครงเหล็กทาสีสีเทา 1.15x1.15
3. ผนังทาสีสีเทา 4 มม. โครงเหล็กทาสีสีเทา 1.15x1.15
4. ผนังทาสีสีเทา 4 มม. โครงเหล็กทาสีสีเทา 1.15x1.15
5. ผนังทาสีสีเทา 4 มม. โครงเหล็กทาสีสีเทา 1.15x1.15
6. ผนังทาสีสีเทา 4 มม. โครงเหล็กทาสีสีเทา 1.15x1.15

หน่วยงานทางเชื่อม อาคารเทคโนโลยีการแพทย์	เจ้าของ. รพ. สิชล	เขียนแบบ. นาย อรรถวุฒิ พนมธจง นายช่างเทคนิค	ตรวจสอบ นางสาวสุร วังศิริวัฒน์ นักจัดการงานทั่วไปชำนาญการ	อนุมัติ. นายอารักษ์ วังศิริวัฒน์ ผู้อำนวยการโรงพยาบาลสิชล	วันที่
---	----------------------	---	---	---	--------

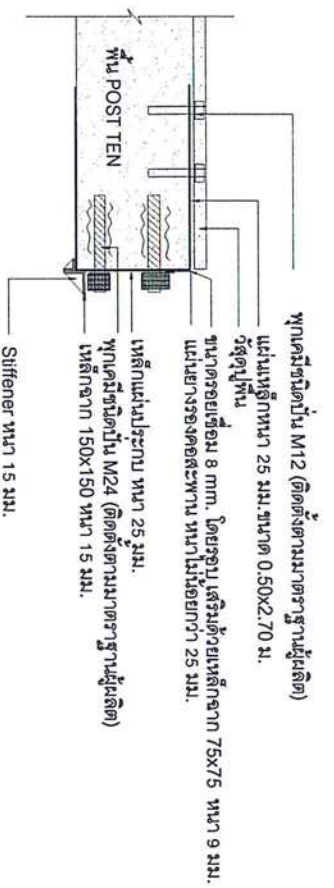

ขยายวิธียึดโครงสร้าง

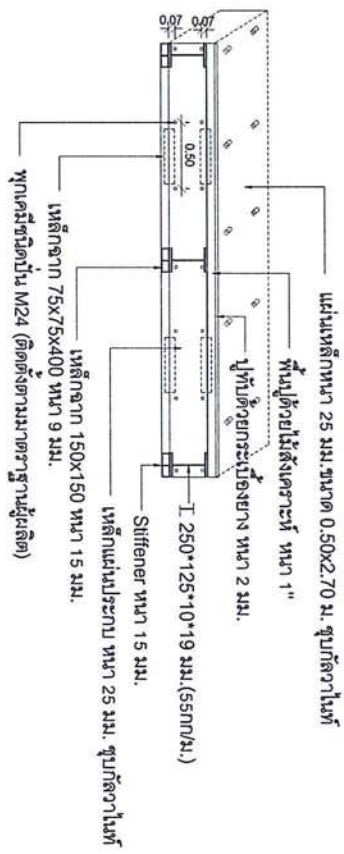

ขยาย 1

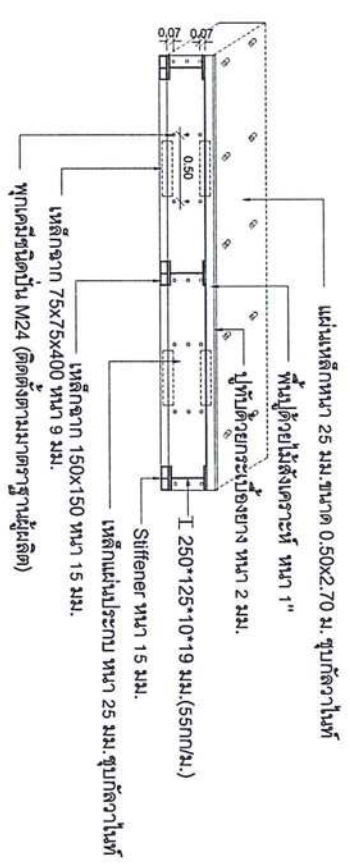

ขยาย 2

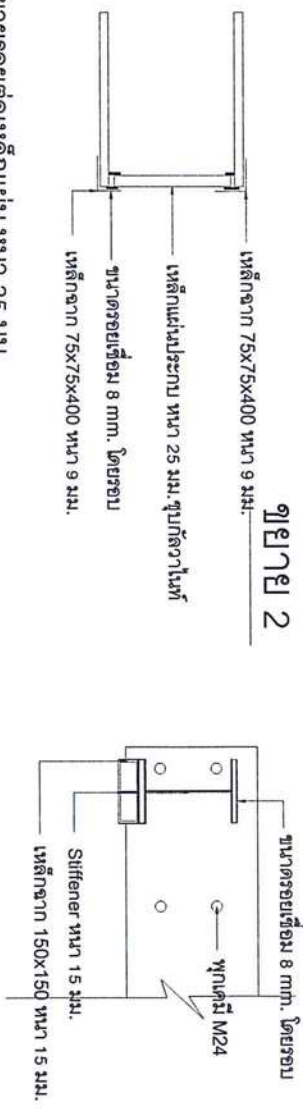
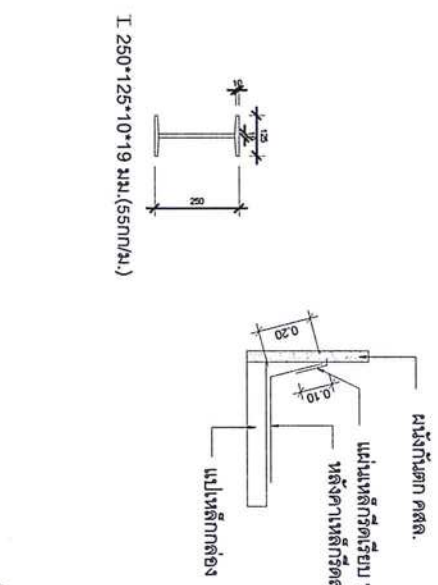

ขยายรอยต่อเหล็กแป้น หนา 25 มม.

I 250*125*10*19 มม.(Ssทก/ม.)

แบบงานทางเชื่อม	เจ้าของ	เขียนแบบ	ตรวจแบบ	อนุมัติ	วันที่
อาคารเทคนิคการแพทย์	รพ. สิริสลด	นาย ธราวุฒิ พันธุ์คง นายชายเชวงเพ็ญนิค	นางสาวยศิสุมิรุ วงศ์วิวัฒน์ นักจัดการงานทั่วไปชำนาญการ	นายอารักษ์ วงศ์วรชาติ ผู้อำนวยการโรงพยาบาลสิริสลด	

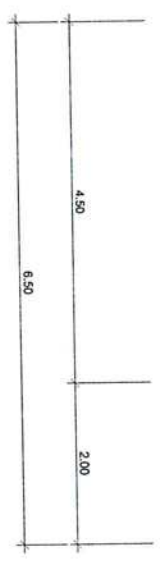
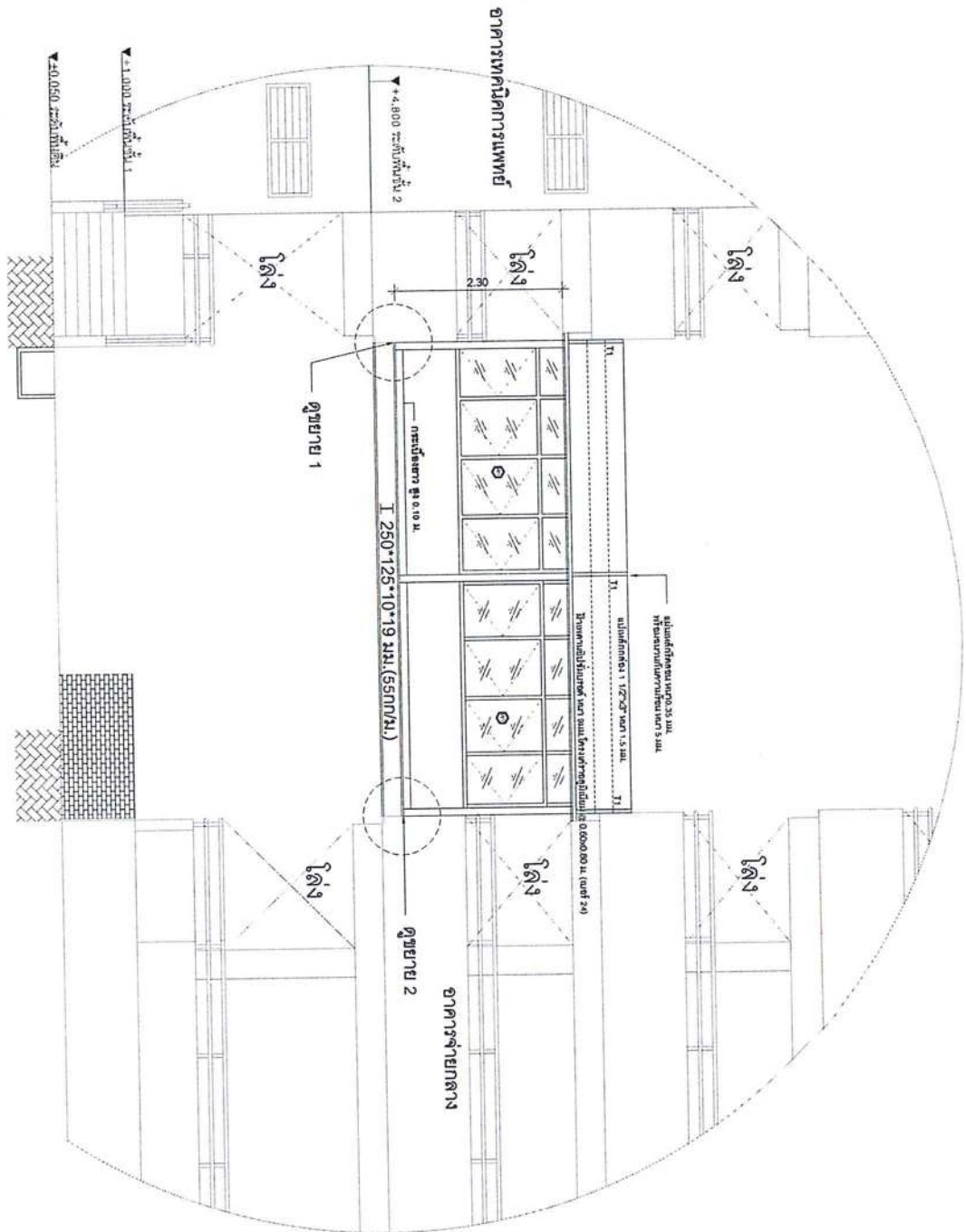

รูปตัด A-A
ขนาดจริง 1: 50

แผนงานทางเชื่อม อาคารเทคนิคการแพทย์	เจ้าของ. รพ. สีชล	เขียนแบบ. นาย อรรถวุฒิ พันธกิจ นาย ช่างเทคนิค	ตรวจสอบ. นางสายสุดีรุ่งรังศรีวิวัฒน์ นักจัดการงานทั่วไปชำนาญการ	อนุมัติ. นาย อรรถวุฒิ รุ่งศรีวิวัฒน์ ผู้อำนวยการโรงพยาบาล สีชล	วันที่
--	----------------------	---	---	--	--------

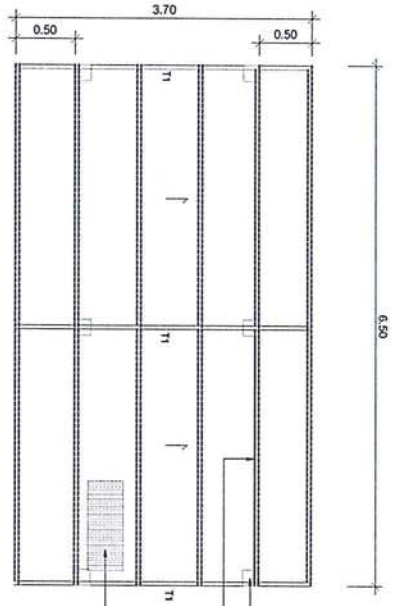

เสาเหล็กกล่อง 4"x4" หน้า 3.2 มม.
 ไม้เหล็กกล่อง 1 1/2"x3" หน้า 1.5 มม.
 ผนังเหล็กที่ติดอน หน้า 0.35 มม.
 พร้อมองศาในทิศทางอื่น หน้า 5 มม.

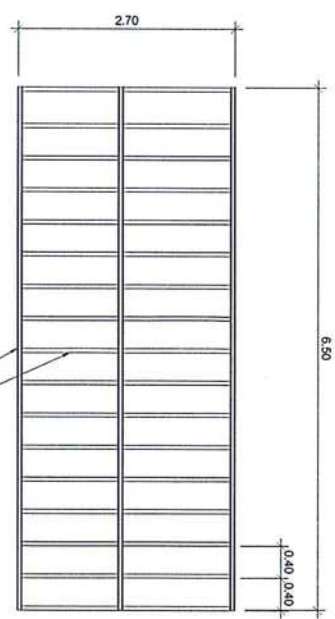

เหล็กกล่อง 2"x4" หน้า 2 มม. @ 40 m.
 I 250*125*10*19 มม. (SSK/M.)

แบบโครงสร้าง
 ขนาดต้น 1: 50

แบบขยายพื้น
 ขนาดต้น 1: 50

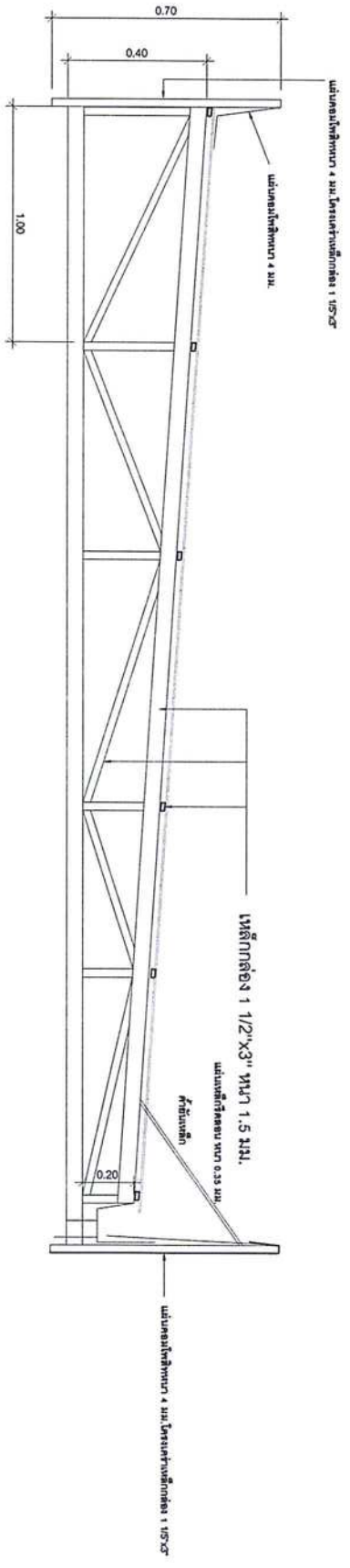

ขยาย T1

หน่วยงานทางเชื่อม อาคารเทคโนโลยีการแพทย์	เจ้าของ รพ. สิชล	เขียนแบบ นาย ธีรวัฒน์ พันธ์คง นาย ช่างเทคนิค	ตรวจสอบ นาย ธีรวัฒน์ พันธ์คง	อนุมัติ นาย อารักษ์ วงศ์วรชาติ ผู้อำนวยการโรงพยาบาลสิชล	วันที่
---	---------------------	--	---------------------------------	---	--------

แผนงานทางเชื่อม อาคารเทคนิคการแพทย์	เจ้าของ. รพ.สิชล	เขียนแบบ. นาย ธราวุฒิ พันธุ์คง นาย ช่างเทคนิค	ตรวจสอบ. นางสายสุภรณ์ วงศ์วิวัฒน์ นักจัดการงานทั่วไปชำนาญการ	อนุมัติ. นาย อารักษ์ วงศ์วรชาติ ผู้อำนวยการโรงพยาบาลสิชล	วันที่
--	---------------------	---	--	--	--------

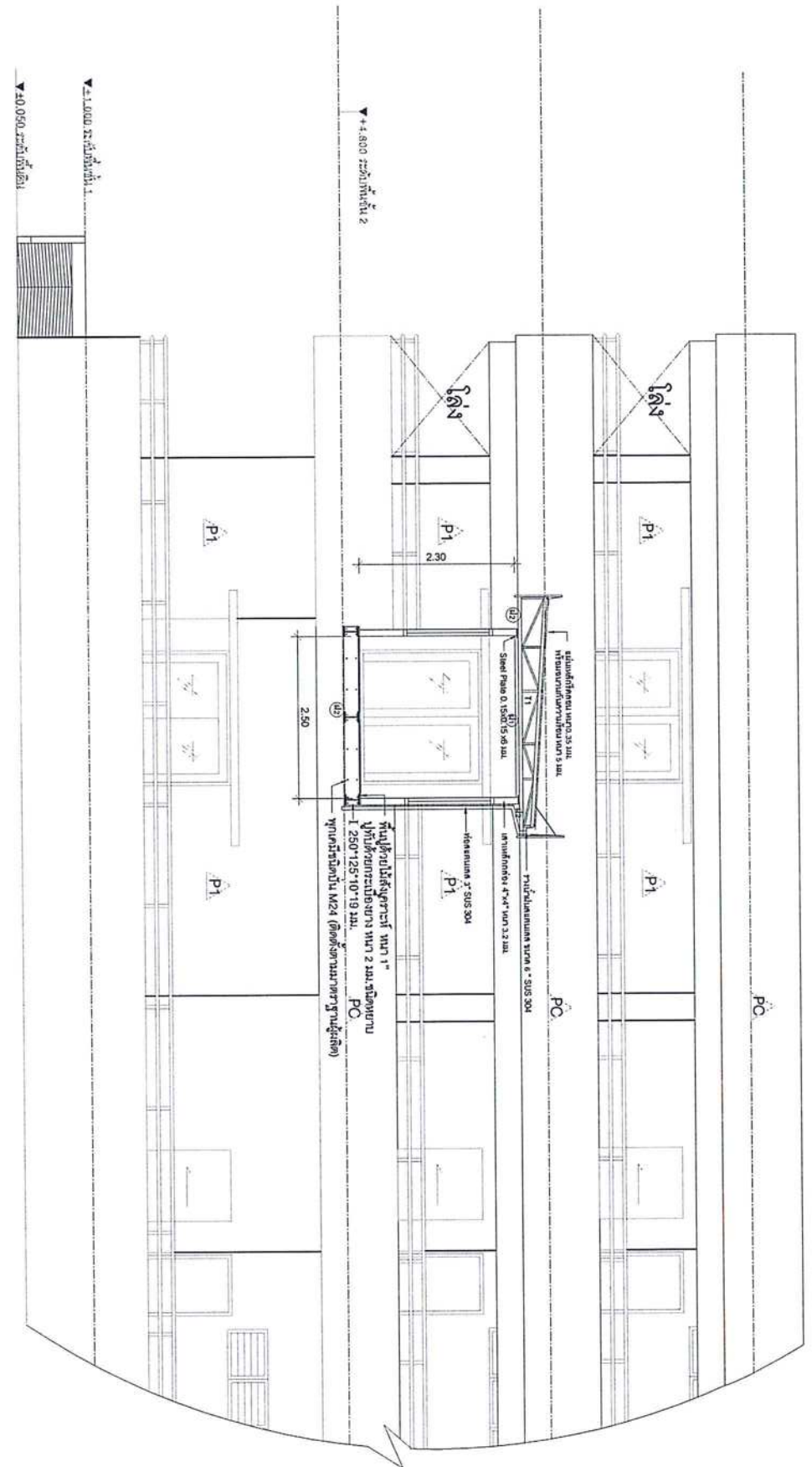

รูปตัด B-B
มาตราส่วน 1: 50